

**ABB. 5: VOR. PRODUKTIONSHALLE
ANSICHT WEST**
M 1:250

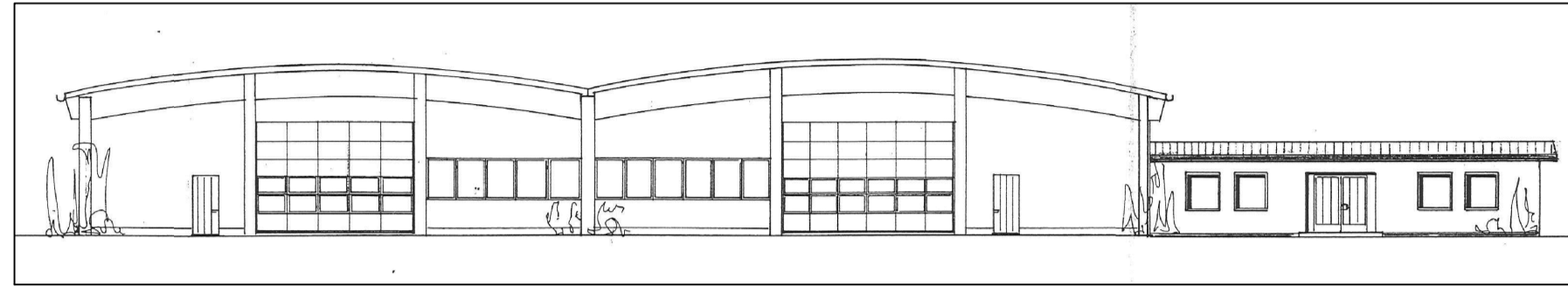

**ABB. 4: VOR. PRODUKTIONSHALLE
ANSICHT NORD**
M 1:250

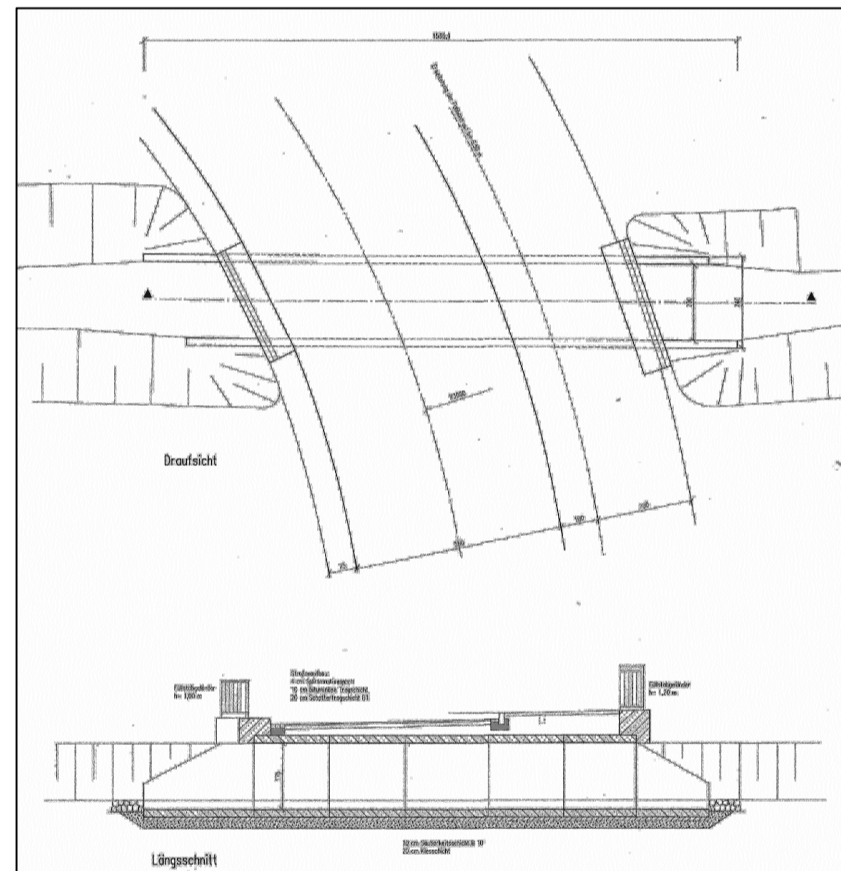

**ABB. 3: DURCHLASSBAUWERK
VARRENBRUCHGRABEN**
M 1:200



ABB. 2: STRASSENVORENTWURF
M 1:1.000



**ABB. 8: NEUBAU MEHRZWECKHALLE
ANSICHTEN: NORDWESTEN UND NORDOSTEN**
M 1:250

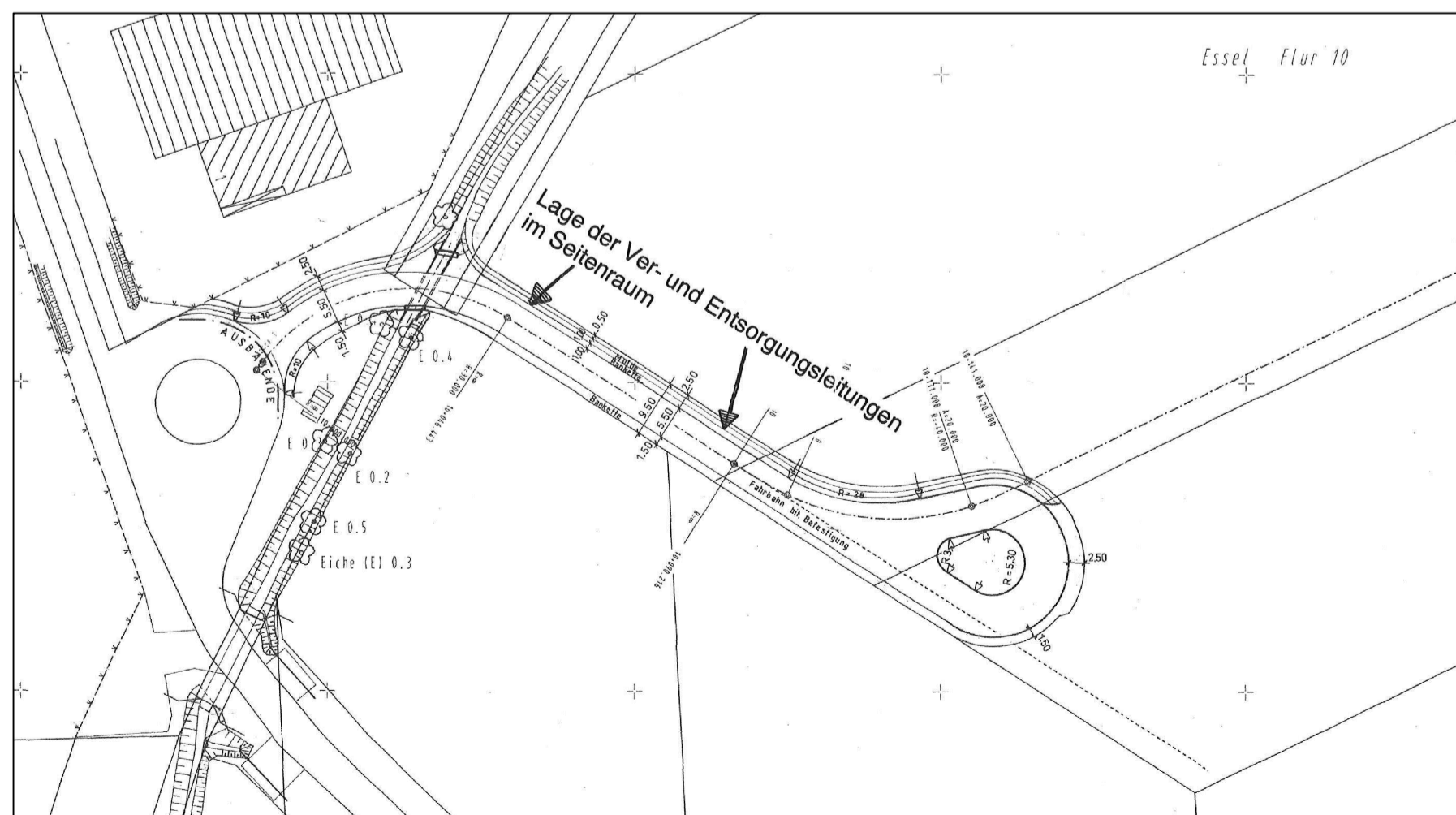
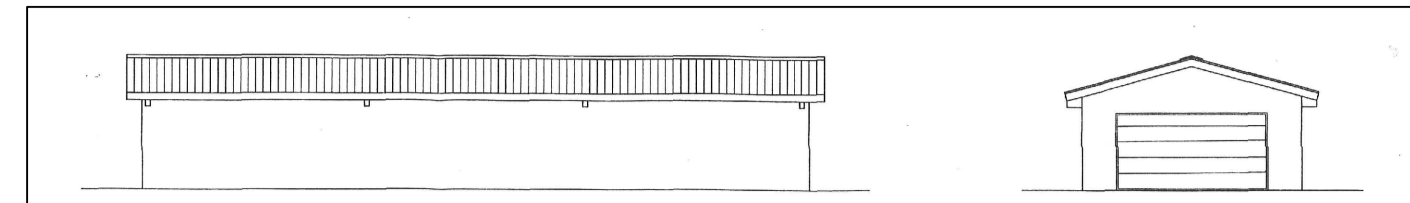
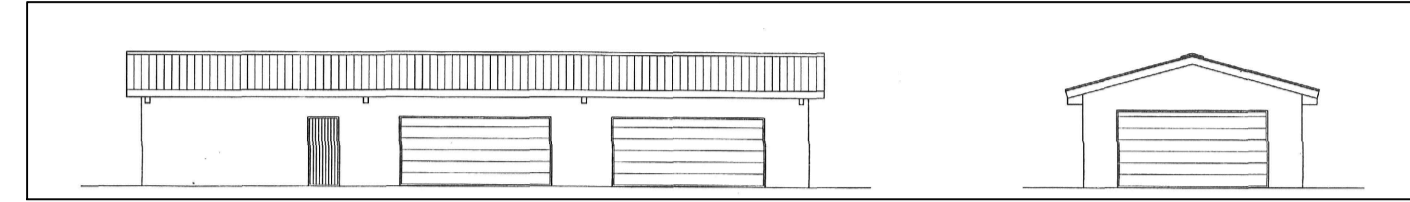

**ABB. 7: NEUBAU MEHRZWECKHALLE
ANSICHTEN: SÜDOSTEN UND SÜDWESTEN**
M 1:250

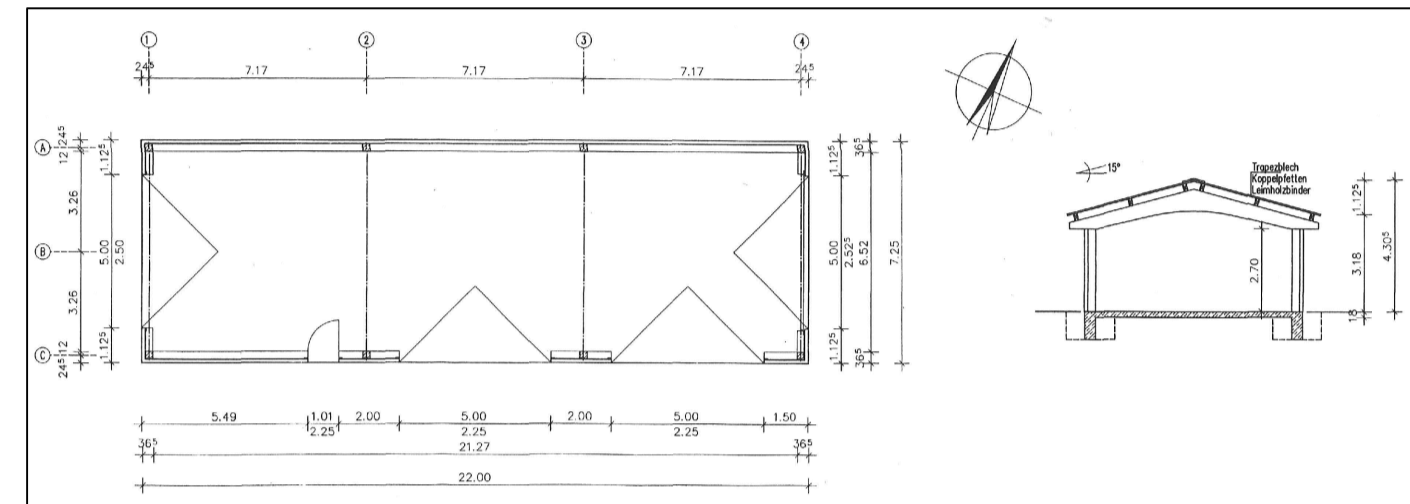

**ABB. 6: NEUBAU MEHRZWECKHALLE
GRUNDRISS UND SCHNITT**
M 1:250



ABB. 1: LAGEPLAN
M 1:1.000

VORHABENBESCHREIBUNG

Auf dem Flur 10, Flurstück 55/1 der Gemarkung Essel sollen 1 - 2 freitragende Mehrzweckhallen errichtet werden, die im Bauplan vom 07.05.2020 dargestellt sind (siehe Anlage und Zeichnung W. Masur).

Bei dem Gebäude handelt es sich um einen Klinkerbau mit Fundamenten und befahrbarer Bodenplatte. Die Dachkonstruktion besteht u. a. aus freitragenden Leimbändern, die mit isoliertem Trapezblech abgedeckt werden.

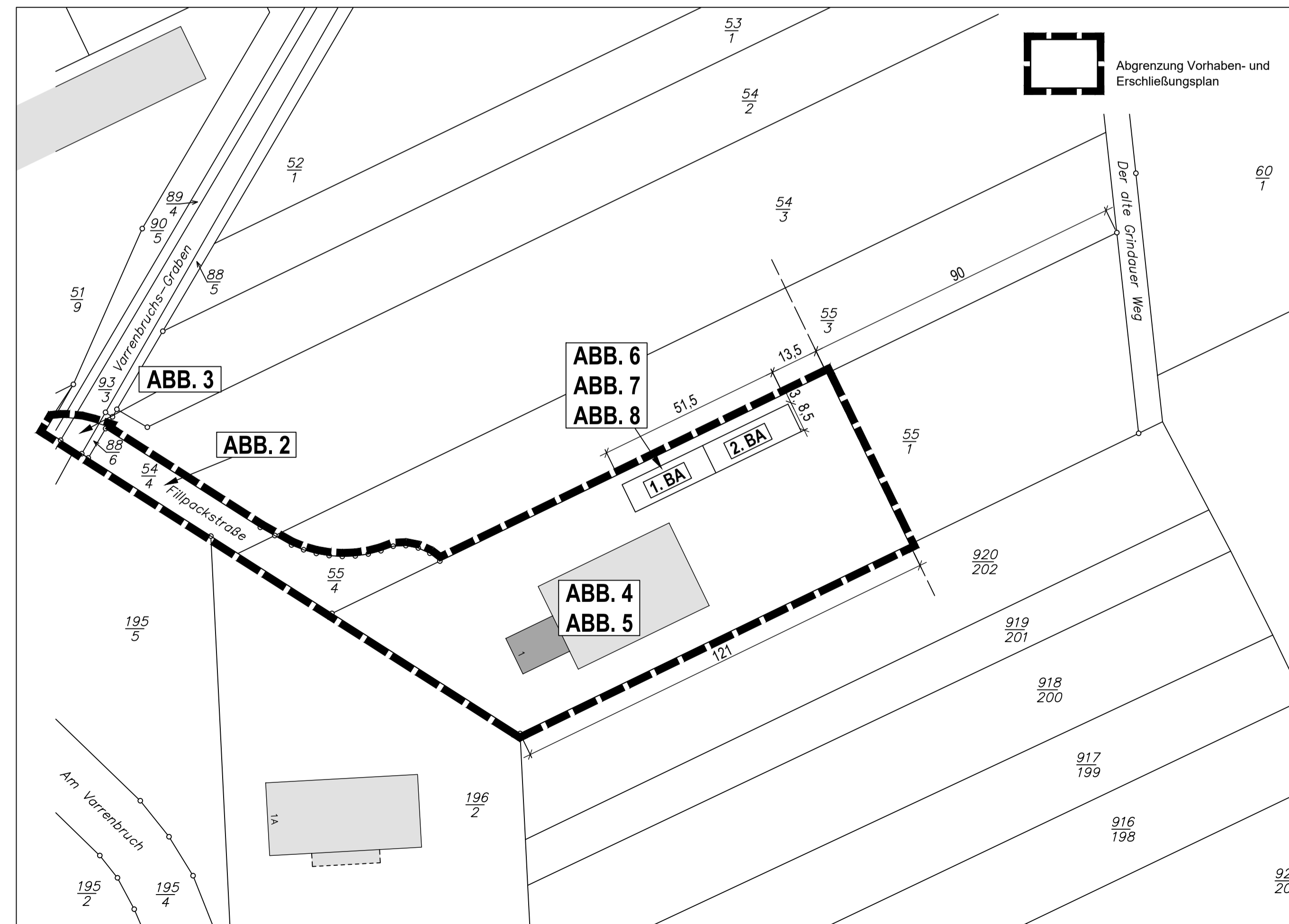
Der neue Mehrzweckhallenbau wird sich der Gestaltung der bestehenden Halle und des Bürogebäudes anpassen und somit der örtlichen allgemeingültigen Bauordnung entsprechen. Die Fassadenkonstruktion entspricht der gleichen Klinkersteinauswahl wie das Bürogebäude.

Das Entwässerungssystem des Bestandes wird ergänzt.

Die Eingrünung wird durch weitere Bepflanzung des Grundstücks in Richtung Nord-Westen erweitert.

Der Betrieb der Mehrzweckhalle(n) ist emissionsfrei.

Bauherr
M. Nordmeyer
Füllpackstraße 1
29690 Schwarmstedt

Planer
H&P Ingenieure GmbH
Albert-Schweitzer-Str. 1
30880 Laatzen

Datum: _____
Unterschrift

Datum: _____
Unterschrift



Gemeinde Essel
Landkreis Heidekreis

**Vorhaben- und Erschließungsplan zum
Vorhabenbezogenen Bebauungsplan Nr. 5
„VEP Nordmeyer“
i.d.F der 2. Änderung**

ABSCHRIFT

Stand: 23.07.2020