

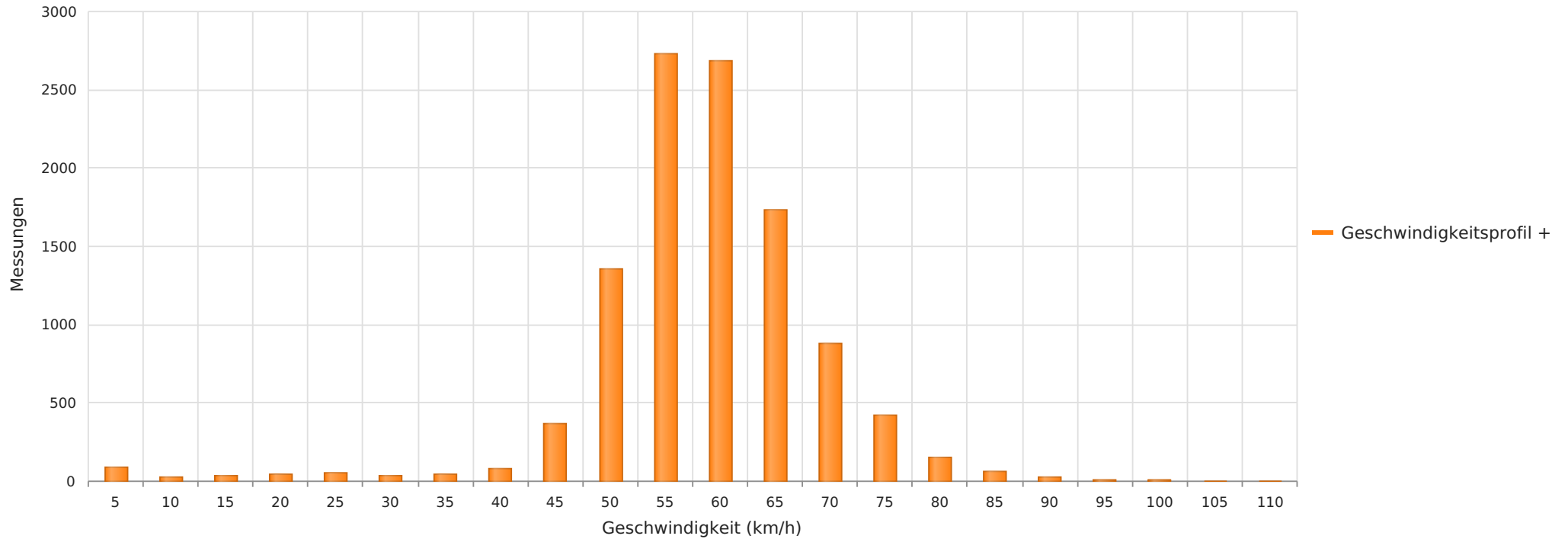

2023_03_03-30 Nienhagen K107 Richtung Rodewald
Anzahl der Messwerte vs. Geschwindigkeit



Statistik

Freitag, 3. März 2023, 10:00 Uhr bis Donnerstag, 30. März 2023, 10:00 Uhr

Messungen		10837
Durchschnittsgeschwindigkeit	Vd	56 km/h
85% der Fahrzeuge fahren langsamer oder maximal	V85	65 km/h
Maximalgeschwindigkeit	Vmax	106 km/h



2023_03_03-30 Nienhagen K107 Richtung Rodewald
Vd, V85, Vmax, Anzahl der Messwerte vs. Wochentag

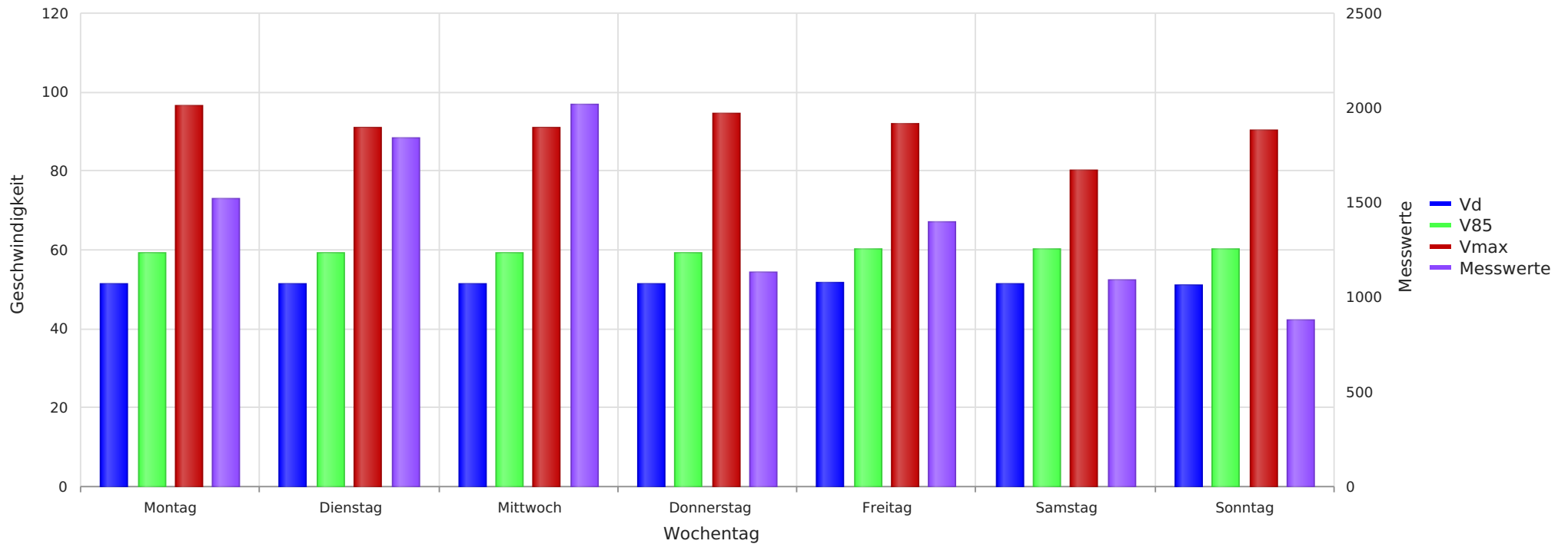

Statistik

Freitag, 3. März 2023, 10:00 Uhr bis Donnerstag, 30. März 2023, 10:00 Uhr

Messungen	10837
Durchschnittsgeschwindigkeit	Vd 56 km/h
85% der Fahrzeuge fahren langsamer oder maximal	V85 65 km/h
Maximalgeschwindigkeit	Vmax 106 km/h



2023_03_03-30 Nienhagen K107 Richtung Rodewald
Anzahl der Messwerte vs. Messzeitraum

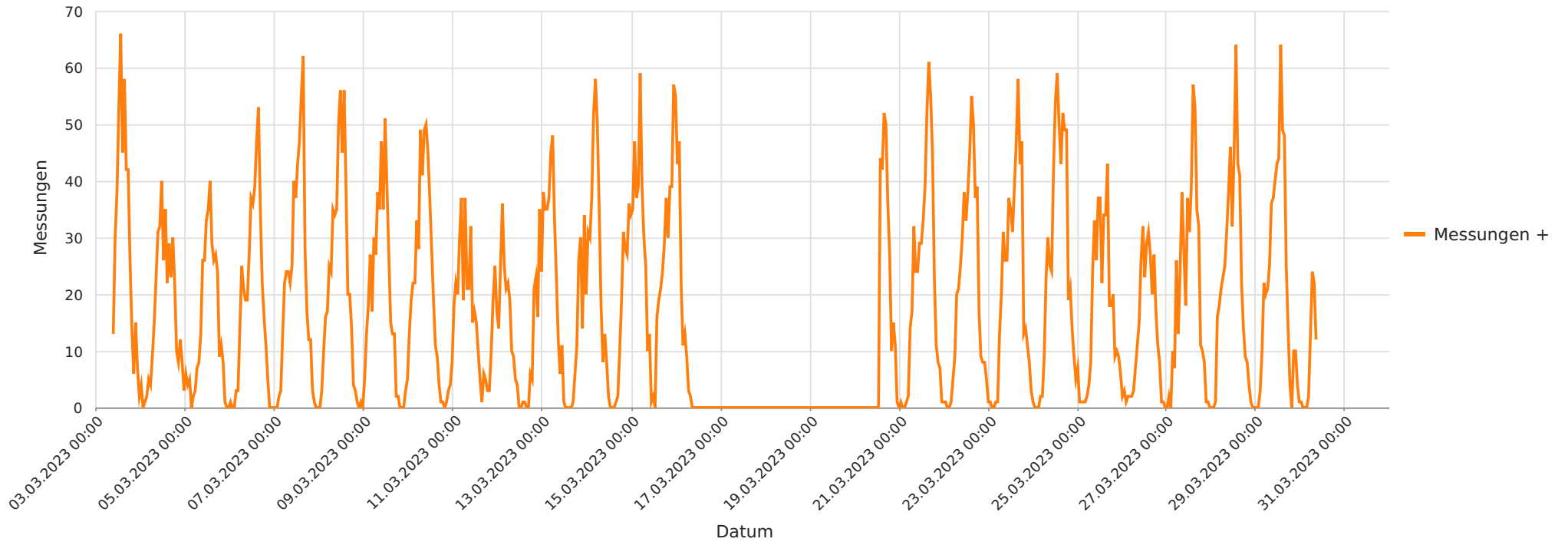

Statistik

Freitag, 3. März 2023, 10:00 Uhr bis Donnerstag, 30. März 2023, 10:00 Uhr

Messungen		10837
Durchschnittsgeschwindigkeit	Vd	56 km/h
85% der Fahrzeuge fahren langsamer oder maximal	V85	65 km/h
Maximalgeschwindigkeit	Vmax	106 km/h



2023_03_03-30 Nienhagen K107 Richtung Rodewald
Gemittelte Anzahl an Messwerten vs. Uhrzeit

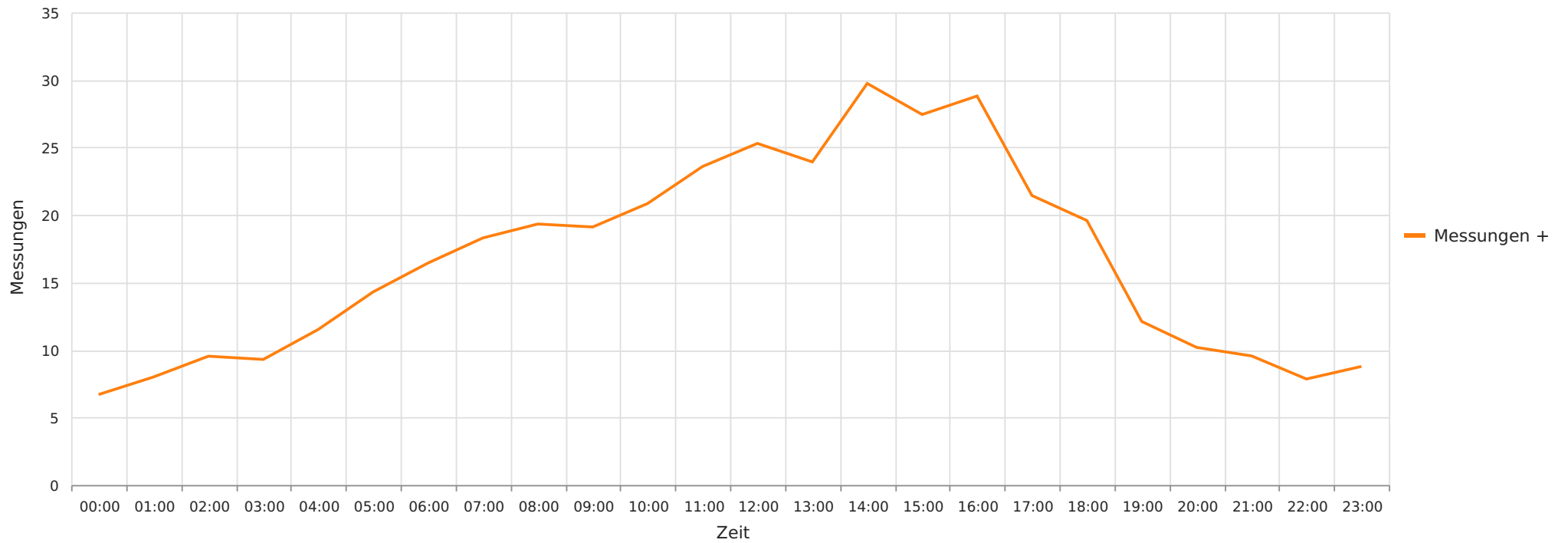

Statistik

Freitag, 3. März 2023, 10:00 Uhr bis Donnerstag, 30. März 2023, 10:00 Uhr

Messungen		10837
Durchschnittsgeschwindigkeit	Vd	56 km/h
85% der Fahrzeuge fahren langsamer oder maximal	V85	65 km/h
Maximalgeschwindigkeit	Vmax	106 km/h



2023_03_03-30 Nienhagen K107 Richtung Rodewald
Vd, V85, Vmax vs. Uhrzeit

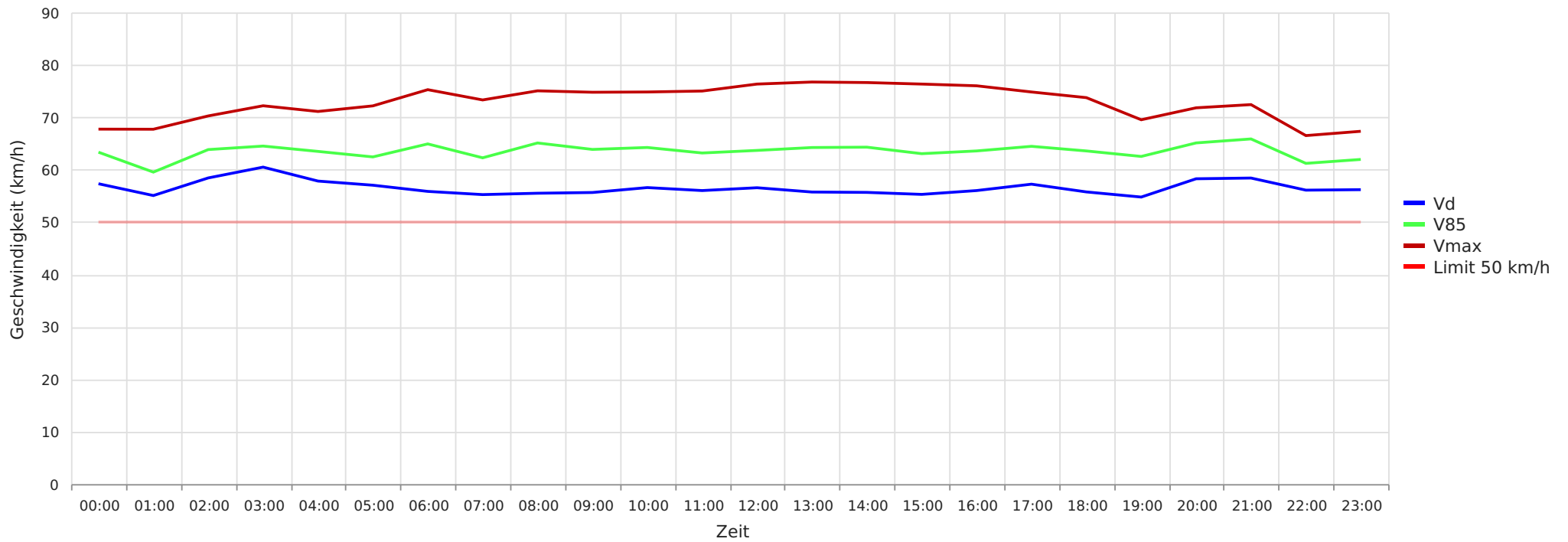

Statistik

Freitag, 3. März 2023, 10:00 Uhr bis Donnerstag, 30. März 2023, 10:00 Uhr

Messungen	10837
Durchschnittsgeschwindigkeit	Vd 56 km/h
85% der Fahrzeuge fahren langsamer oder maximal	V85 65 km/h
Maximalgeschwindigkeit	Vmax 106 km/h



2023_03_03-30 Nienhagen K107 Richtung Rodewald
Geschwindigkeit vs. prozentueller Anteil an Messwerten

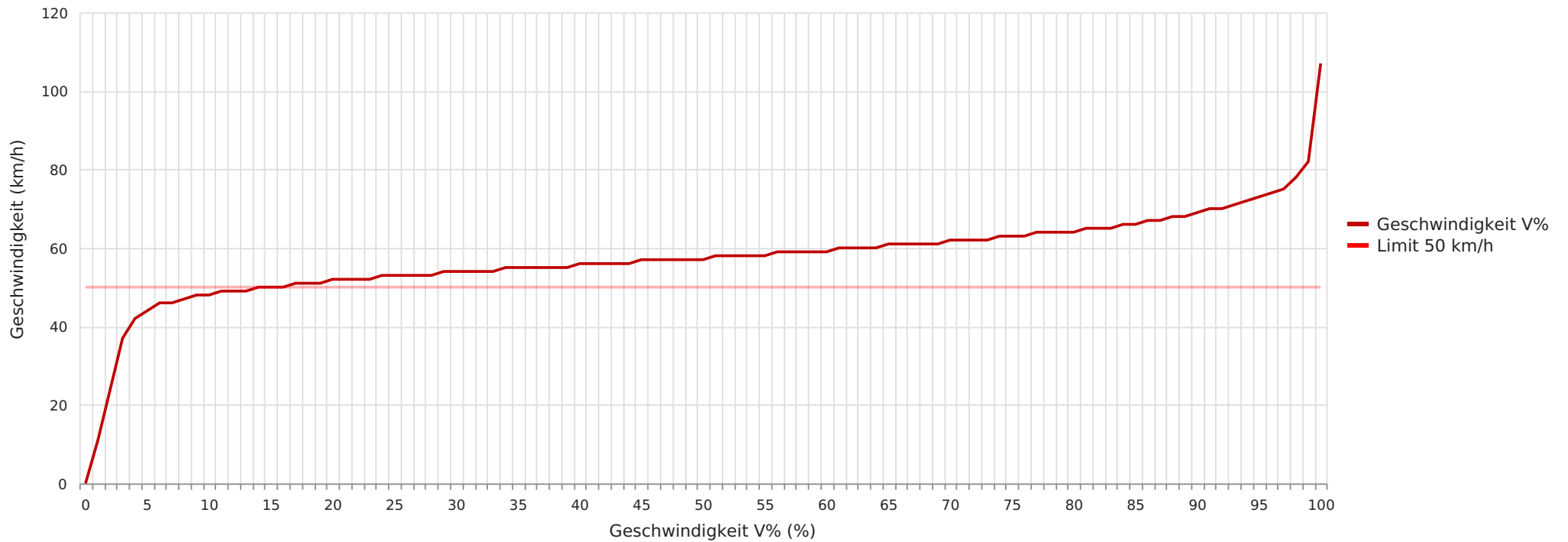

Statistik

Freitag, 3. März 2023, 10:00 Uhr bis Donnerstag, 30. März 2023, 10:00 Uhr

Messungen	10837
Durchschnittsgeschwindigkeit	Vd 56 km/h
85% der Fahrzeuge fahren langsamer oder maximal	V85 65 km/h
Maximalgeschwindigkeit	Vmax 106 km/h