

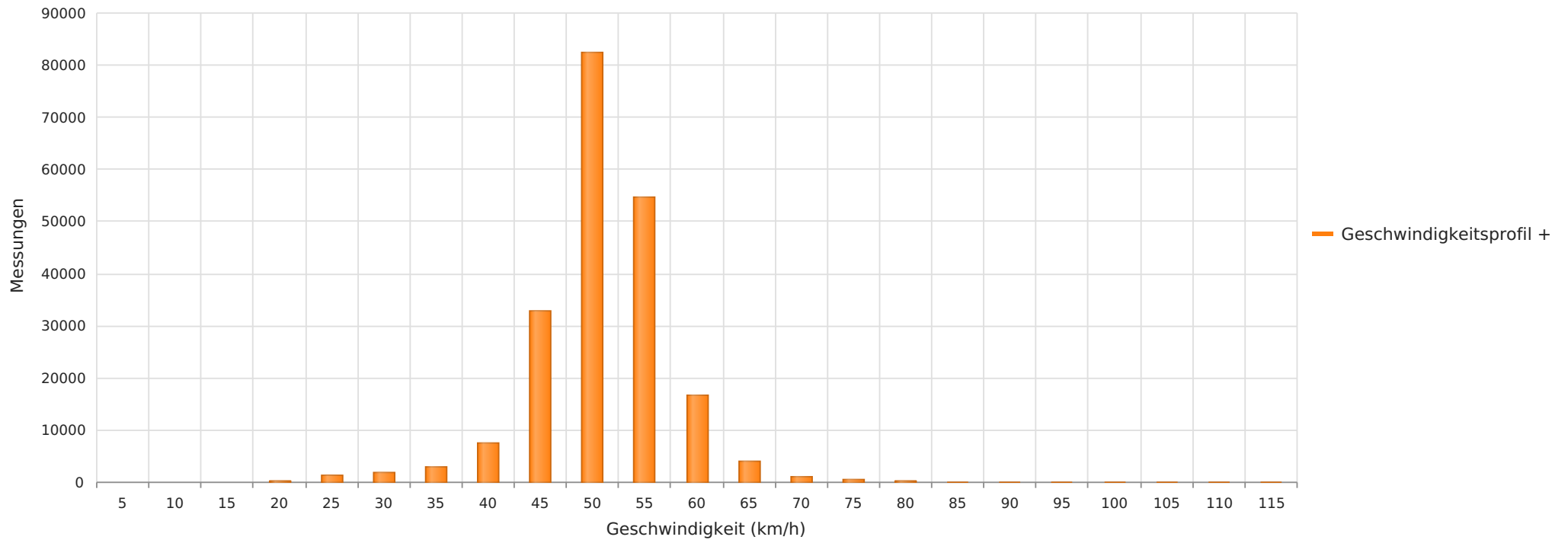

2023_03_30-04_21 Norddrebber B214 Bushaltestelle Richtung Rodewald
Anzahl der Messwerte vs. Geschwindigkeit



Statistik

Donnerstag, 30. März 2023, 11:00 Uhr bis Freitag, 21. April 2023, 09:00 Uhr

Messungen	206789
Durchschnittsgeschwindigkeit	Vd 49 km/h
85% der Fahrzeuge fahren langsamer oder maximal	V85 54 km/h
Maximalgeschwindigkeit	Vmax 114 km/h



2023_03_30-04_21 Norddrebber B214 Bushaltestelle Richtung Rodewald
Vd, V85, Vmax, Anzahl der Messwerte vs. Wochentag

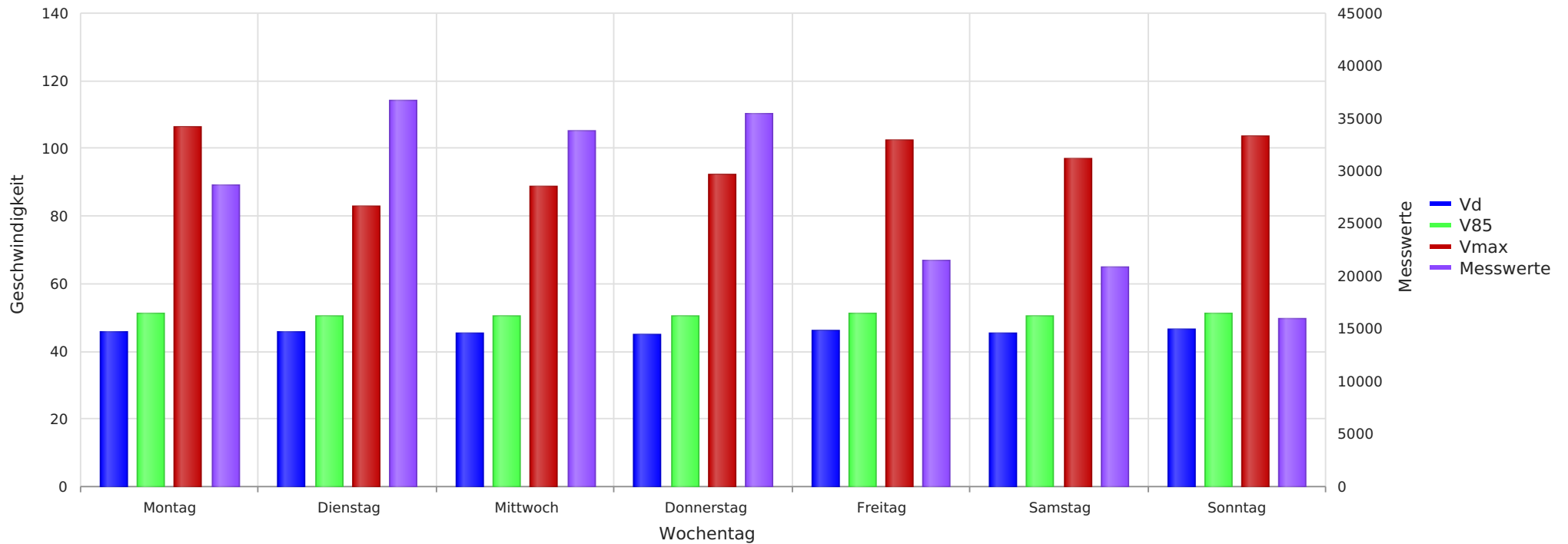

Statistik

Donnerstag, 30. März 2023, 11:00 Uhr bis Freitag, 21. April 2023, 09:00 Uhr

Messungen	206789
Durchschnittsgeschwindigkeit	Vd 49 km/h
85% der Fahrzeuge fahren langsamer oder maximal	V85 54 km/h
Maximalgeschwindigkeit	Vmax 114 km/h



2023_03_30-04_21 Norddrebber B214 Bushaltestelle Richtung Rodewald
Anzahl der Messwerte vs. Messzeitraum

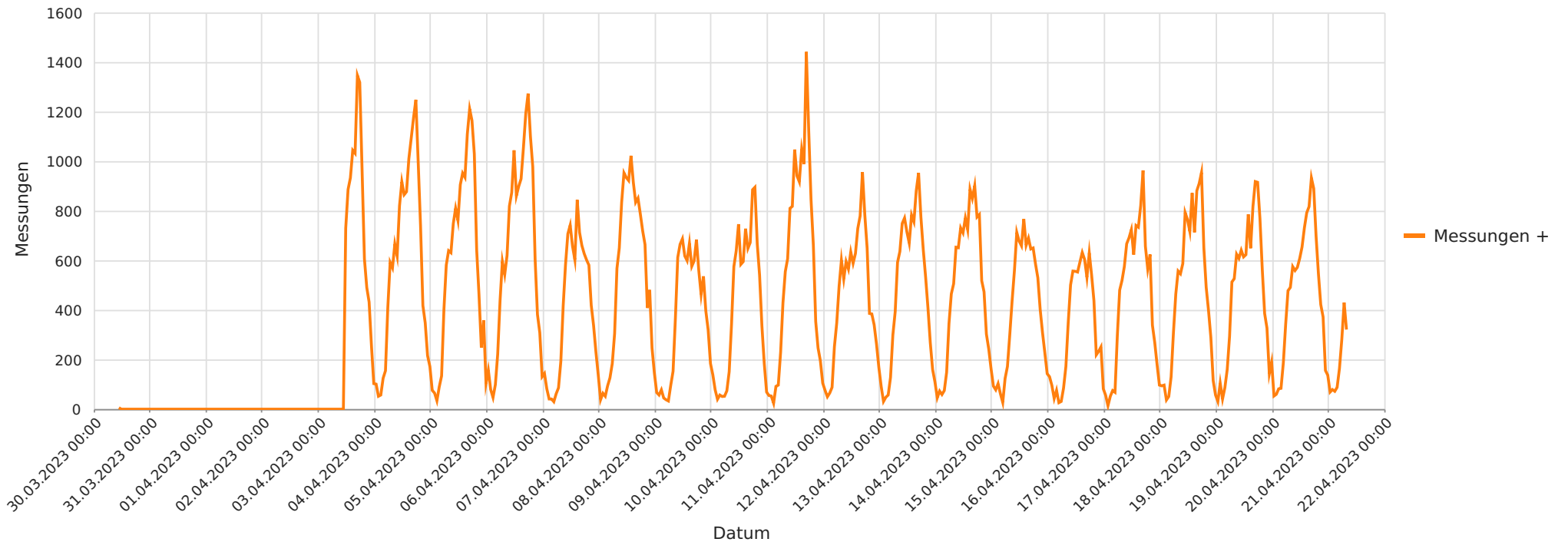

Statistik

Donnerstag, 30. März 2023, 11:00 Uhr bis Freitag, 21. April 2023, 09:00 Uhr

Messungen		206789
Durchschnittsgeschwindigkeit	Vd	49 km/h
85% der Fahrzeuge fahren langsamer oder maximal	V85	54 km/h
Maximalgeschwindigkeit	Vmax	114 km/h



2023_03_30-04_21 Norddrebber B214 Bushaltestelle Richtung Rodewald
Gemittelte Anzahl an Messwerten vs. Uhrzeit

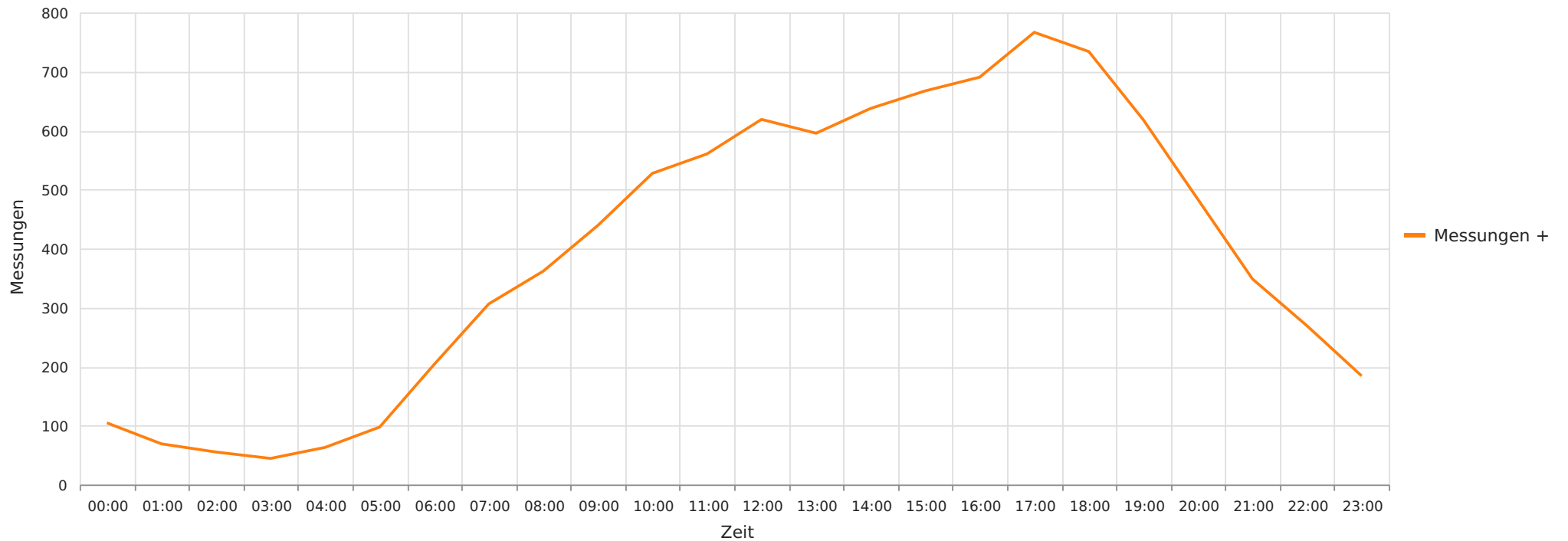

Statistik

Donnerstag, 30. März 2023, 11:00 Uhr bis Freitag, 21. April 2023, 09:00 Uhr

Messungen	206789
Durchschnittsgeschwindigkeit	Vd 49 km/h
85% der Fahrzeuge fahren langsamer oder maximal	V85 54 km/h
Maximalgeschwindigkeit	Vmax 114 km/h



2023_03_30-04_21 Norddrebber B214 Bushaltestelle Richtung Rodewald
Vd, V85, Vmax vs. Uhrzeit

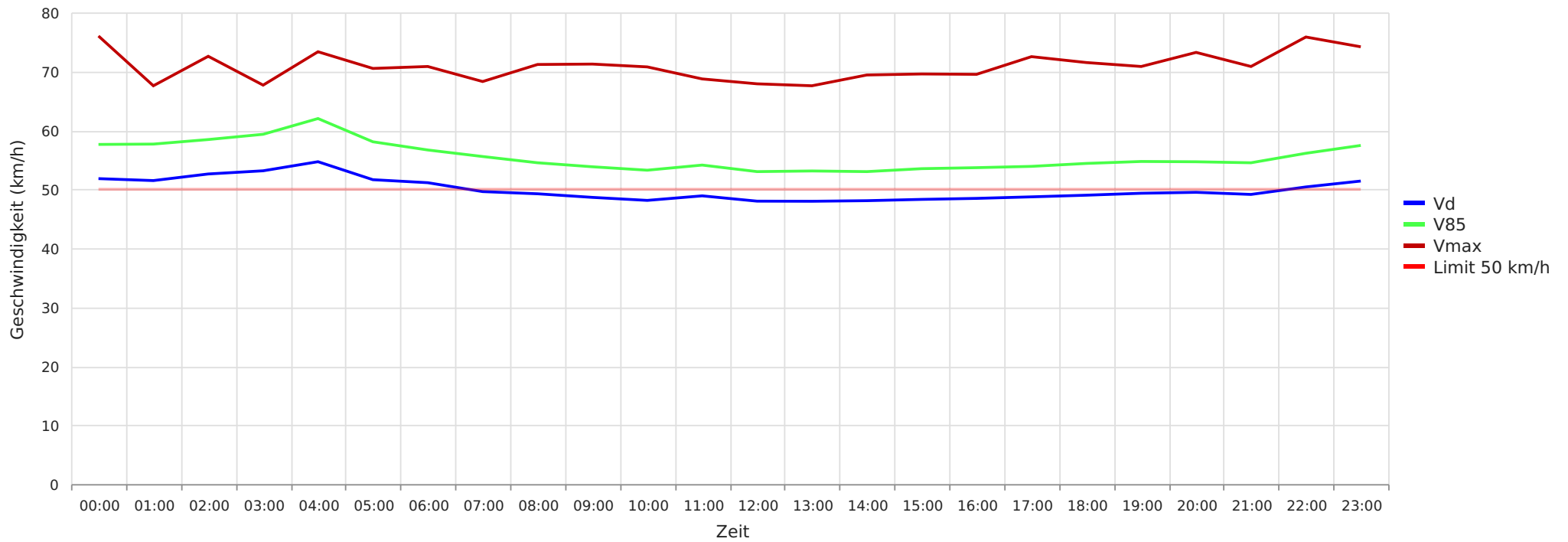

Statistik

Donnerstag, 30. März 2023, 11:00 Uhr bis Freitag, 21. April 2023, 09:00 Uhr

Messungen	206789
Durchschnittsgeschwindigkeit	Vd 49 km/h
85% der Fahrzeuge fahren langsamer oder maximal	V85 54 km/h
Maximalgeschwindigkeit	Vmax 114 km/h



2023_03_30-04_21 Norddrebber B214 Bushaltestelle Richtung Rodewald
Geschwindigkeit vs. prozentueller Anteil an Messwerten

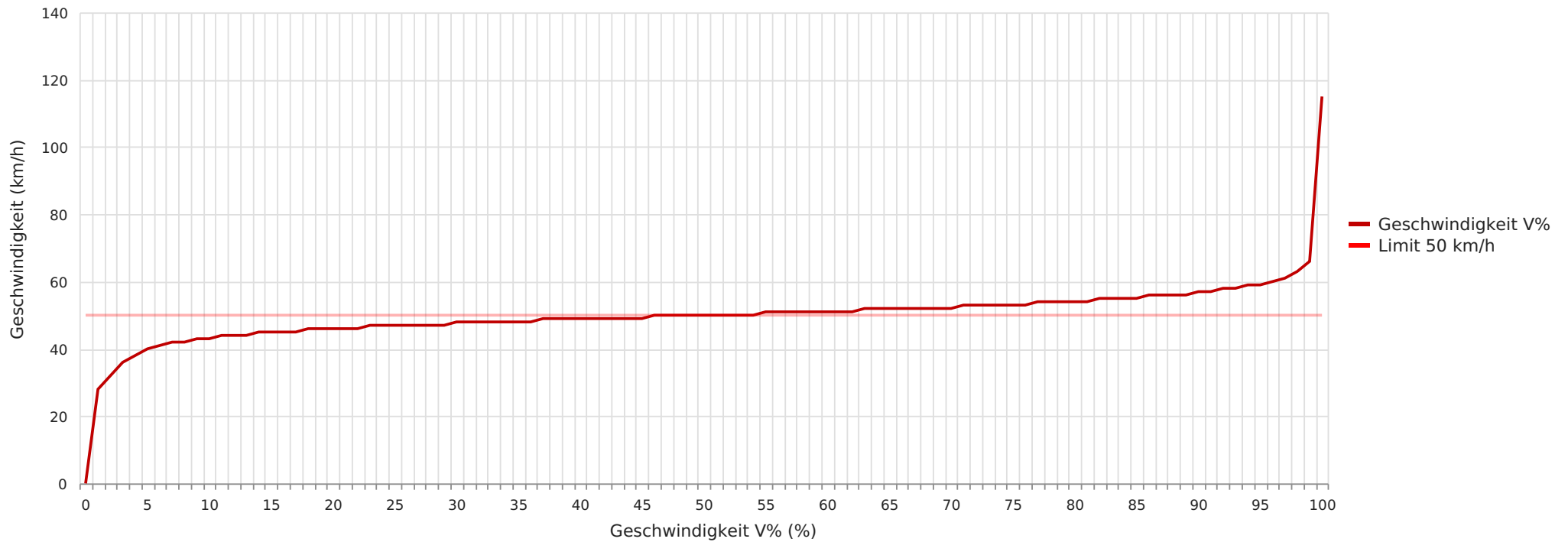

Statistik

Donnerstag, 30. März 2023, 11:00 Uhr bis Freitag, 21. April 2023, 09:00 Uhr

Messungen	206789
Durchschnittsgeschwindigkeit	Vd 49 km/h
85% der Fahrzeuge fahren langsamer oder maximal	V85 54 km/h
Maximalgeschwindigkeit	Vmax 114 km/h

