

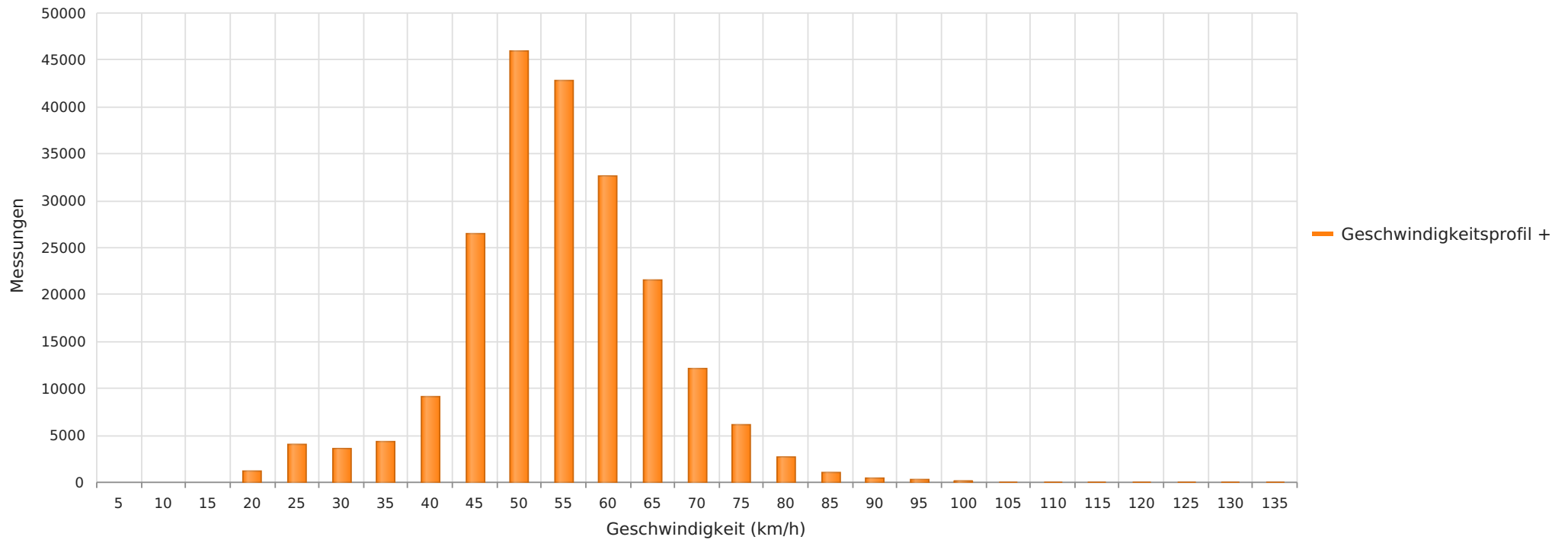

2023_05_03-06_01 Essel K105 Richtung Ortskern
Anzahl der Messwerte vs. Geschwindigkeit



Statistik

Mittwoch, 3. Mai 2023, 11:00 Uhr bis Donnerstag, 1. Juni 2023, 09:00 Uhr

Messungen	215038
Durchschnittsgeschwindigkeit	Vd 52 km/h
85% der Fahrzeuge fahren langsamer oder maximal	V85 63 km/h
Maximalgeschwindigkeit	Vmax 134 km/h



2023_05_03-06_01 Essel K105 Richtung Ortskern
Vd, V85, Vmax, Anzahl der Messwerte vs. Wochentag

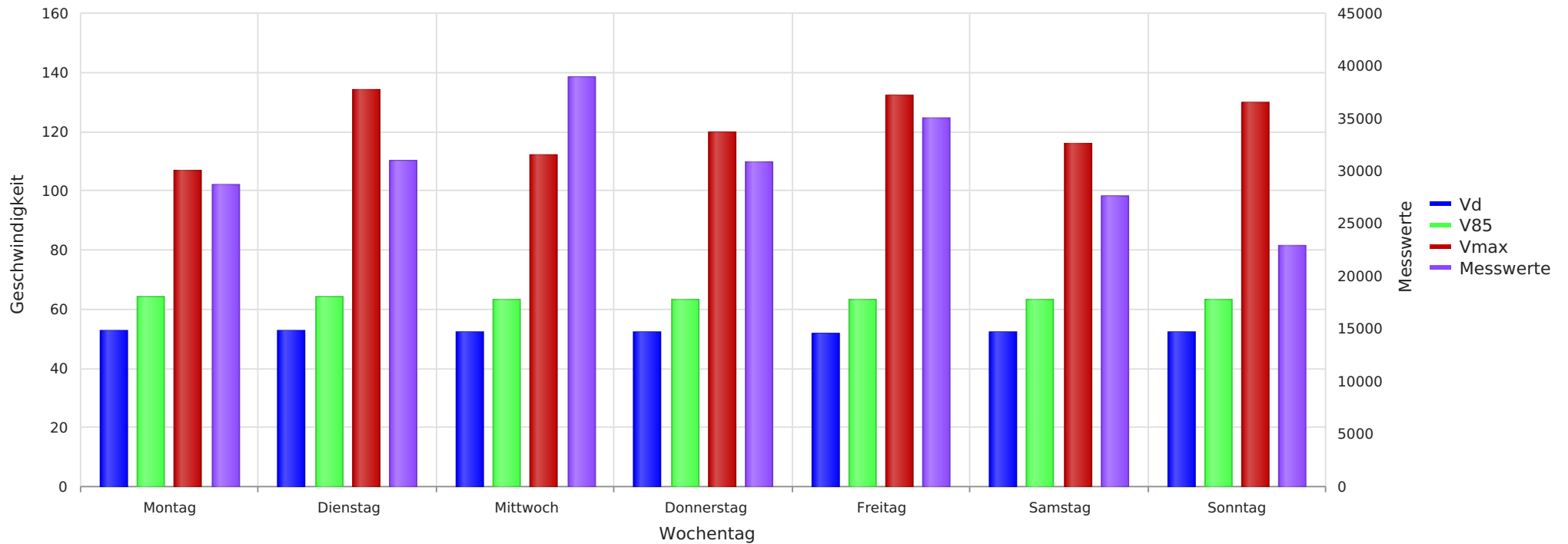

Statistik

Mittwoch, 3. Mai 2023, 11:00 Uhr bis Donnerstag, 1. Juni 2023, 09:00 Uhr

Messungen	215038
Durchschnittsgeschwindigkeit	Vd 52 km/h
85% der Fahrzeuge fahren langsamer oder maximal	V85 63 km/h
Maximalgeschwindigkeit	Vmax 134 km/h



2023_05_03-06_01 Essel K105 Richtung Ortskern
Anzahl der Messwerte vs. Messzeitraum

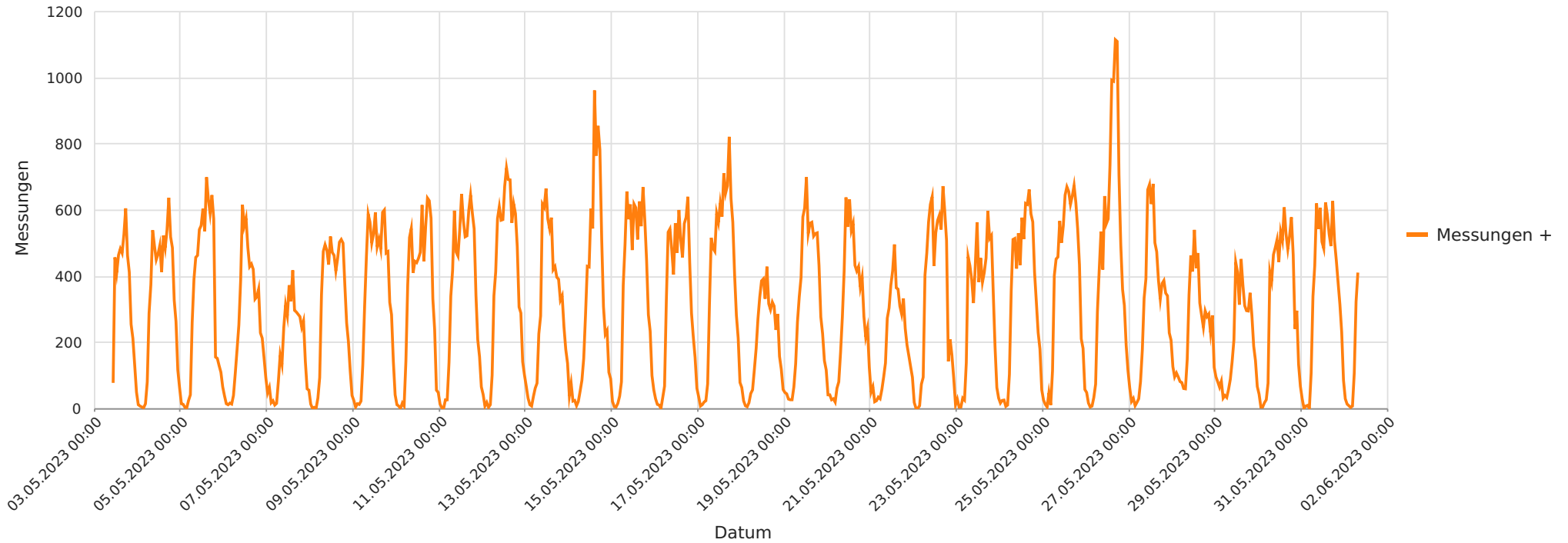

Statistik

Mittwoch, 3. Mai 2023, 11:00 Uhr bis Donnerstag, 1. Juni 2023, 09:00 Uhr

Messungen		215038
Durchschnittsgeschwindigkeit	Vd	52 km/h
85% der Fahrzeuge fahren langsamer oder maximal	V85	63 km/h
Maximalgeschwindigkeit	Vmax	134 km/h



2023_05_03-06_01 Essel K105 Richtung Ortskern
Vd, V85, Vmax vs. Uhrzeit

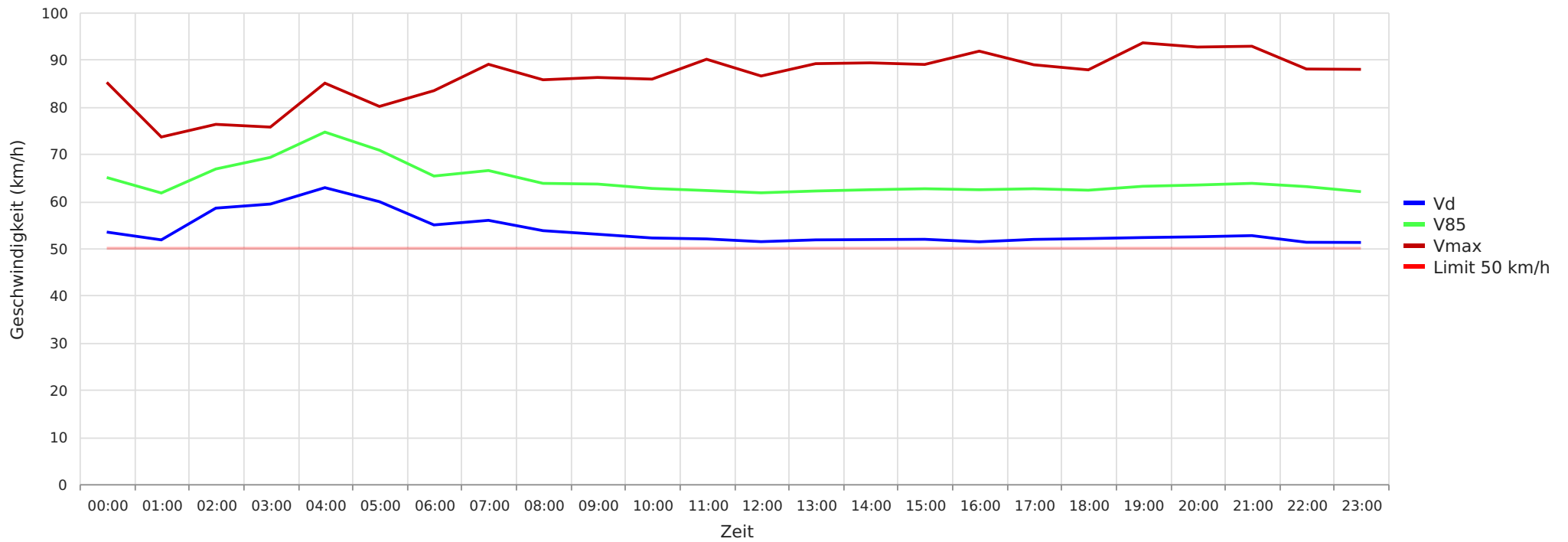

Statistik

Mittwoch, 3. Mai 2023, 11:00 Uhr bis Donnerstag, 1. Juni 2023, 09:00 Uhr

Messungen	215038
Durchschnittsgeschwindigkeit	Vd 52 km/h
85% der Fahrzeuge fahren langsamer oder maximal	V85 63 km/h
Maximalgeschwindigkeit	Vmax 134 km/h



2023_05_03-06_01 Essel K105 Richtung Ortskern
Gemittelte Anzahl an Messwerten vs. Uhrzeit

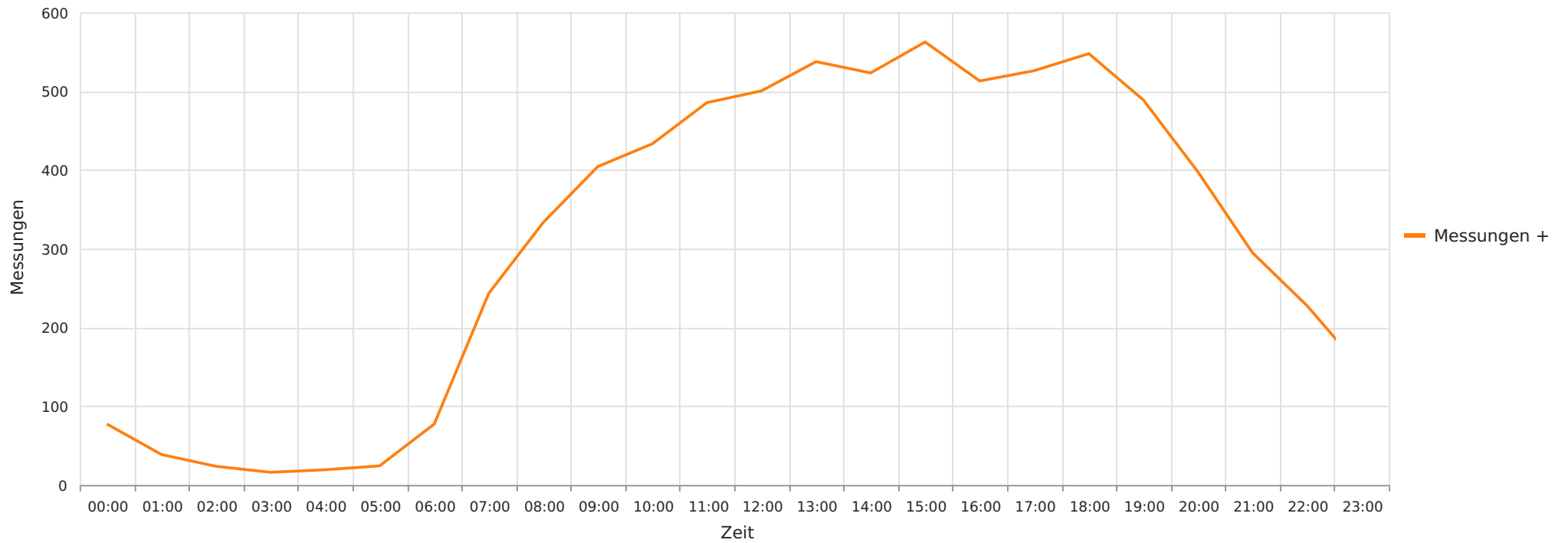

Statistik

Mittwoch, 3. Mai 2023, 11:00 Uhr bis Donnerstag, 1. Juni 2023, 09:00 Uhr

Messungen	215038
Durchschnittsgeschwindigkeit	Vd 52 km/h
85% der Fahrzeuge fahren langsamer oder maximal	V85 63 km/h
Maximalgeschwindigkeit	Vmax 134 km/h



2023_05_03-06_01 Essel K105 Richtung Ortskern
Geschwindigkeit vs. prozentueller Anteil an Messwerten

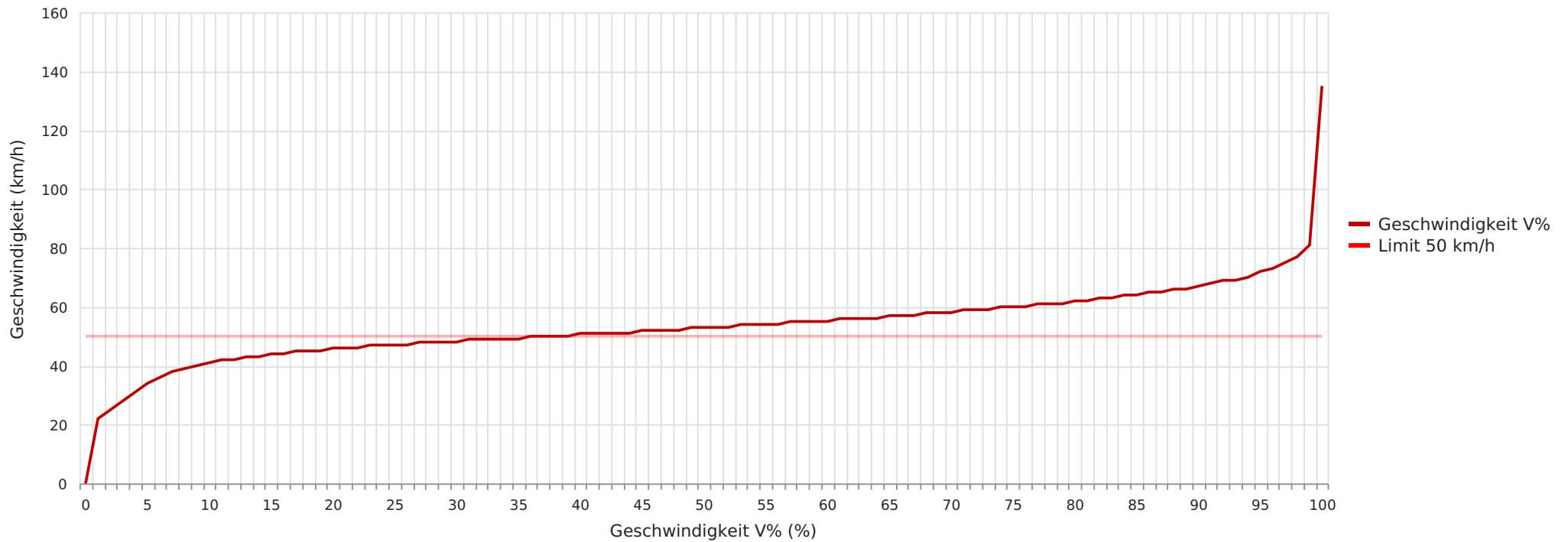

Statistik

Mittwoch, 3. Mai 2023, 11:00 Uhr bis Donnerstag, 1. Juni 2023, 09:00 Uhr

Messungen	215038
Durchschnittsgeschwindigkeit	Vd 52 km/h
85% der Fahrzeuge fahren langsamer oder maximal	V85 63 km/h
Maximalgeschwindigkeit	Vmax 134 km/h

