

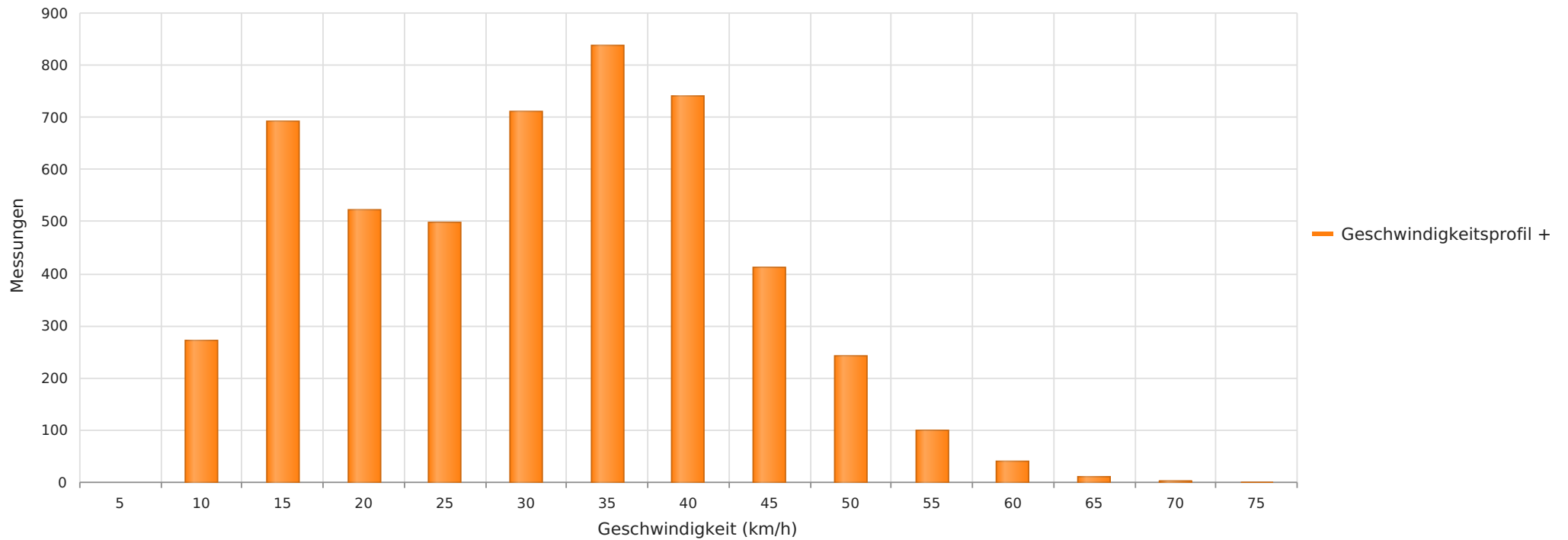

2023_05_26-06_26 Allerweg Richtung B214
Anzahl der Messwerte vs. Geschwindigkeit



Statistik

Freitag, 26. Mai 2023, 11:00 Uhr bis Montag, 26. Juni 2023, 05:00 Uhr

Messungen		5084
Durchschnittsgeschwindigkeit	Vd	29 km/h
85% der Fahrzeuge fahren langsamer oder maximal	V85	41 km/h
Maximalgeschwindigkeit	Vmax	71 km/h



2023_05_26-06_26 Allerweg Richtung B214
Vd, V85, Vmax, Anzahl der Messwerte vs. Wochentag

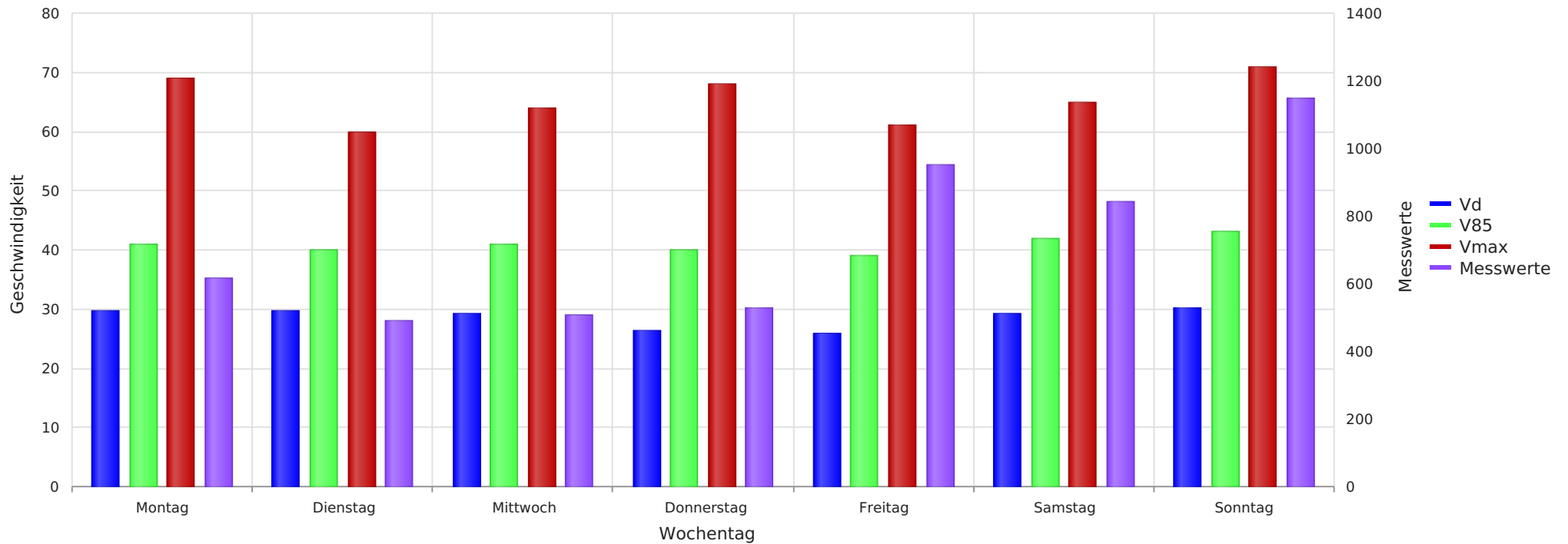

Statistik

Freitag, 26. Mai 2023, 11:00 Uhr bis Montag, 26. Juni 2023, 05:00 Uhr

Messungen	5084
Durchschnittsgeschwindigkeit	Vd 29 km/h
85% der Fahrzeuge fahren langsamer oder maximal	V85 41 km/h
Maximalgeschwindigkeit	Vmax 71 km/h



2023_05_26-06_26 Allerweg Richtung B214
Anzahl der Messwerte vs. Messzeitraum

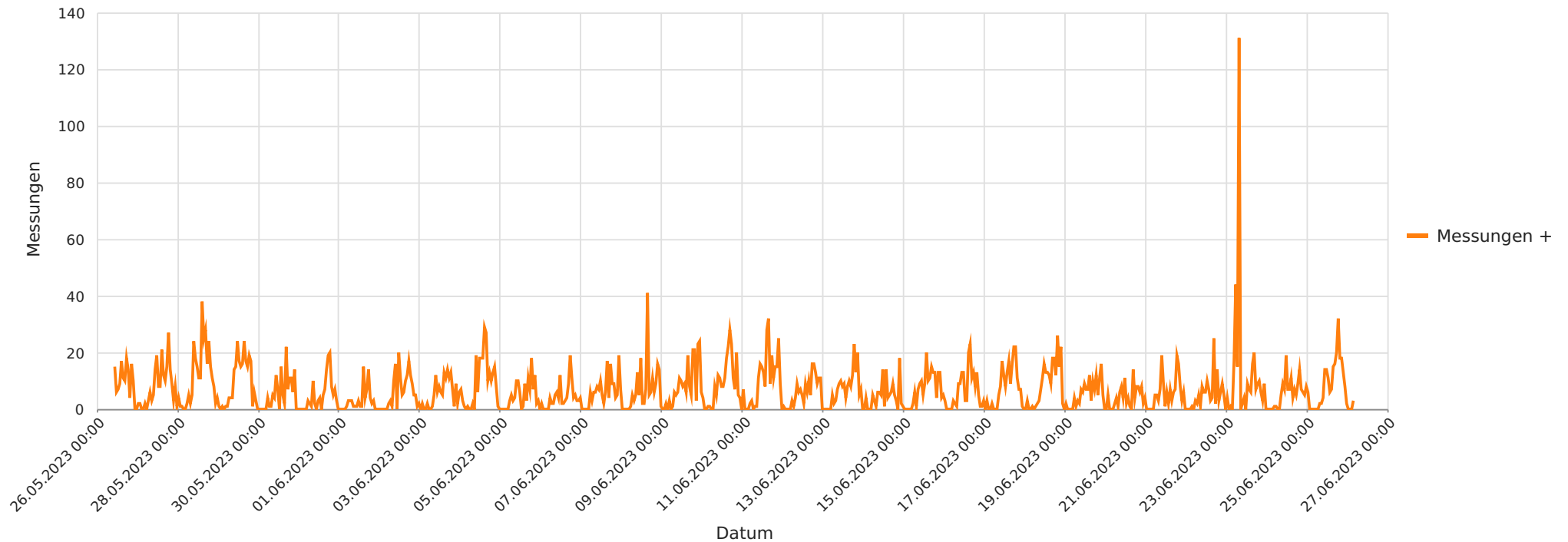

Statistik

Freitag, 26. Mai 2023, 11:00 Uhr bis Montag, 26. Juni 2023, 05:00 Uhr

Messungen		5084
Durchschnittsgeschwindigkeit	Vd	29 km/h
85% der Fahrzeuge fahren langsamer oder maximal	V85	41 km/h
Maximalgeschwindigkeit	Vmax	71 km/h



2023_05_26-06_26 Allerweg Richtung B214
Vd, V85, Vmax vs. Uhrzeit

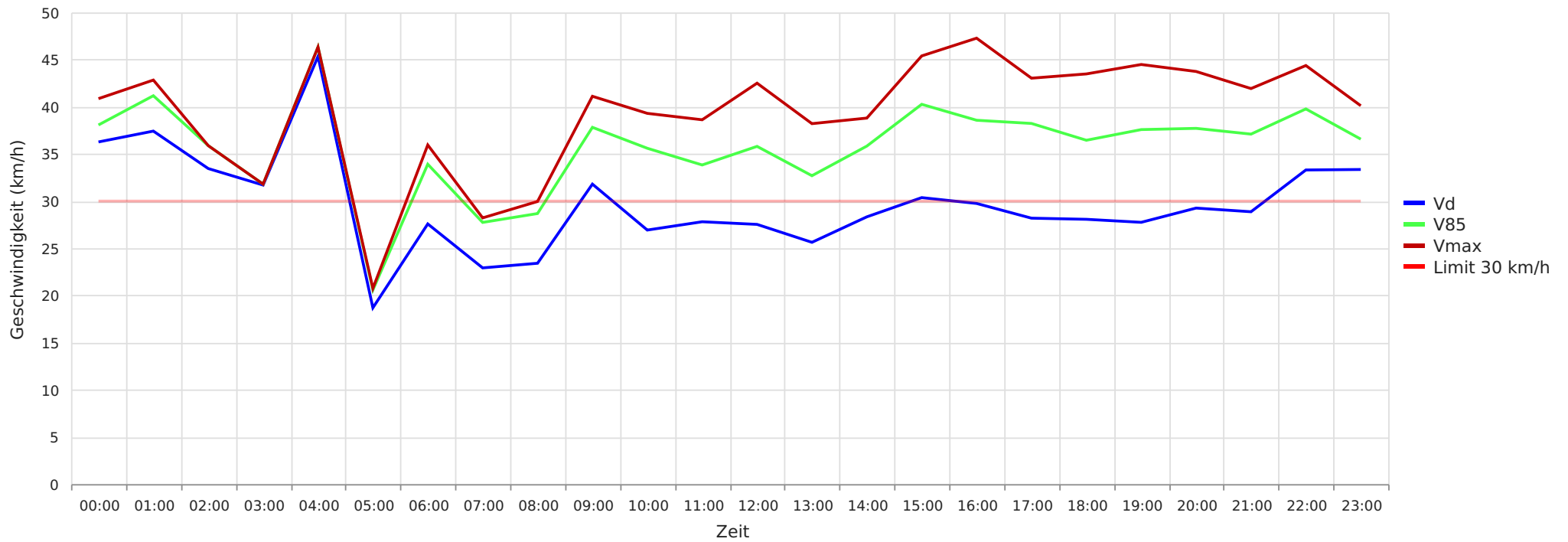

Statistik

Freitag, 26. Mai 2023, 11:00 Uhr bis Montag, 26. Juni 2023, 05:00 Uhr

Messungen	5084
Durchschnittsgeschwindigkeit	Vd 29 km/h
85% der Fahrzeuge fahren langsamer oder maximal	V85 41 km/h
Maximalgeschwindigkeit	Vmax 71 km/h



2023_05_26-06_26 Allerweg Richtung B214
Gemittelte Anzahl an Messwerten vs. Uhrzeit

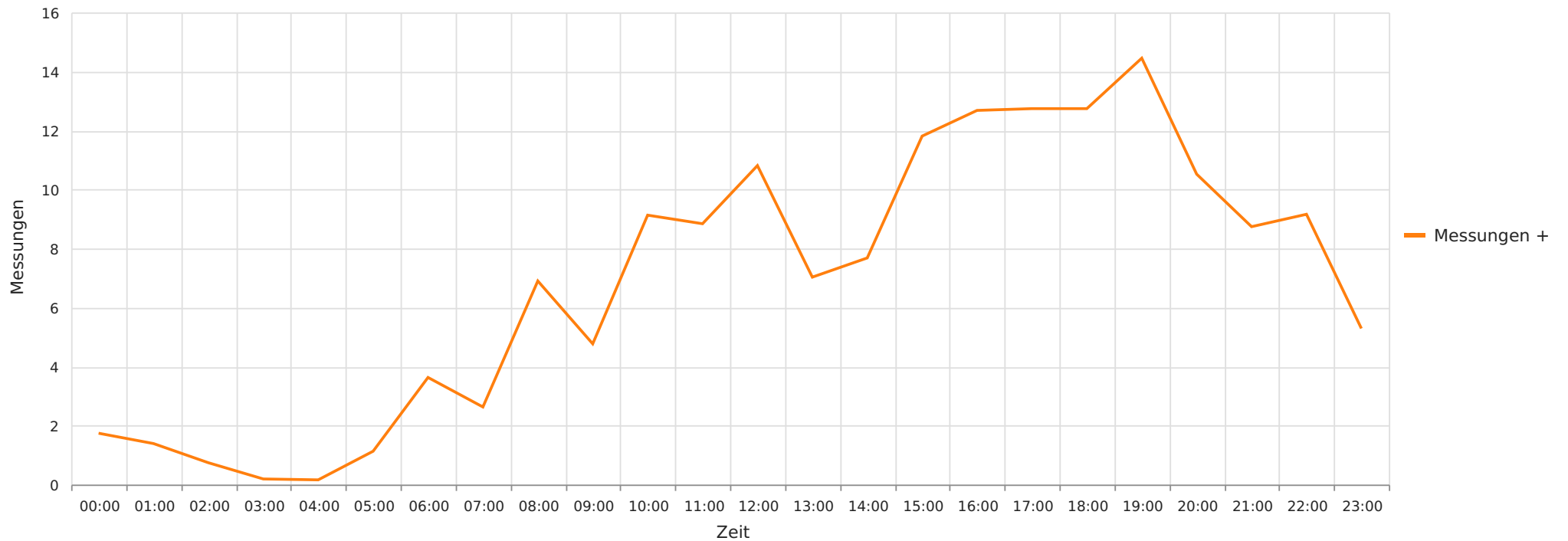

Statistik

Freitag, 26. Mai 2023, 11:00 Uhr bis Montag, 26. Juni 2023, 05:00 Uhr

Messungen	5084
Durchschnittsgeschwindigkeit	Vd 29 km/h
85% der Fahrzeuge fahren langsamer oder maximal	V85 41 km/h
Maximalgeschwindigkeit	Vmax 71 km/h



2023_05_26-06_26 Allerweg Richtung B214
Geschwindigkeit vs. prozentueller Anteil an Messwerten

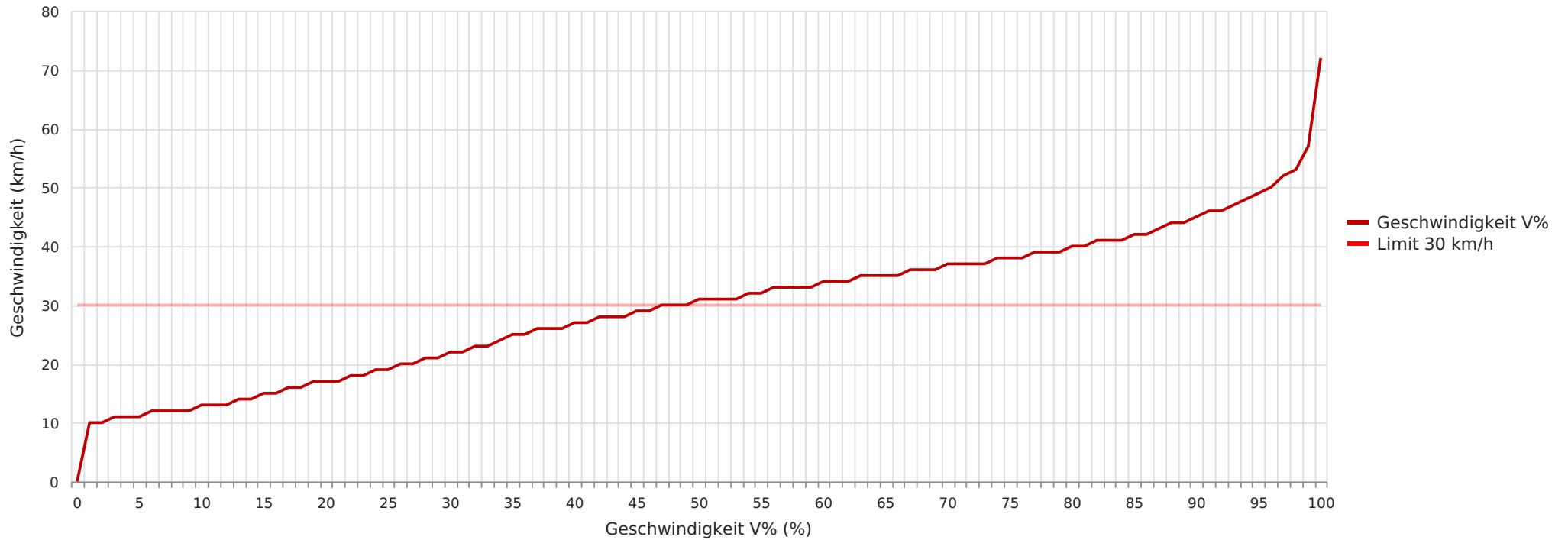

Statistik

Freitag, 26. Mai 2023, 11:00 Uhr bis Montag, 26. Juni 2023, 05:00 Uhr

Messungen	5084
Durchschnittsgeschwindigkeit	Vd 29 km/h
85% der Fahrzeuge fahren langsamer oder maximal	V85 41 km/h
Maximalgeschwindigkeit	Vmax 71 km/h