

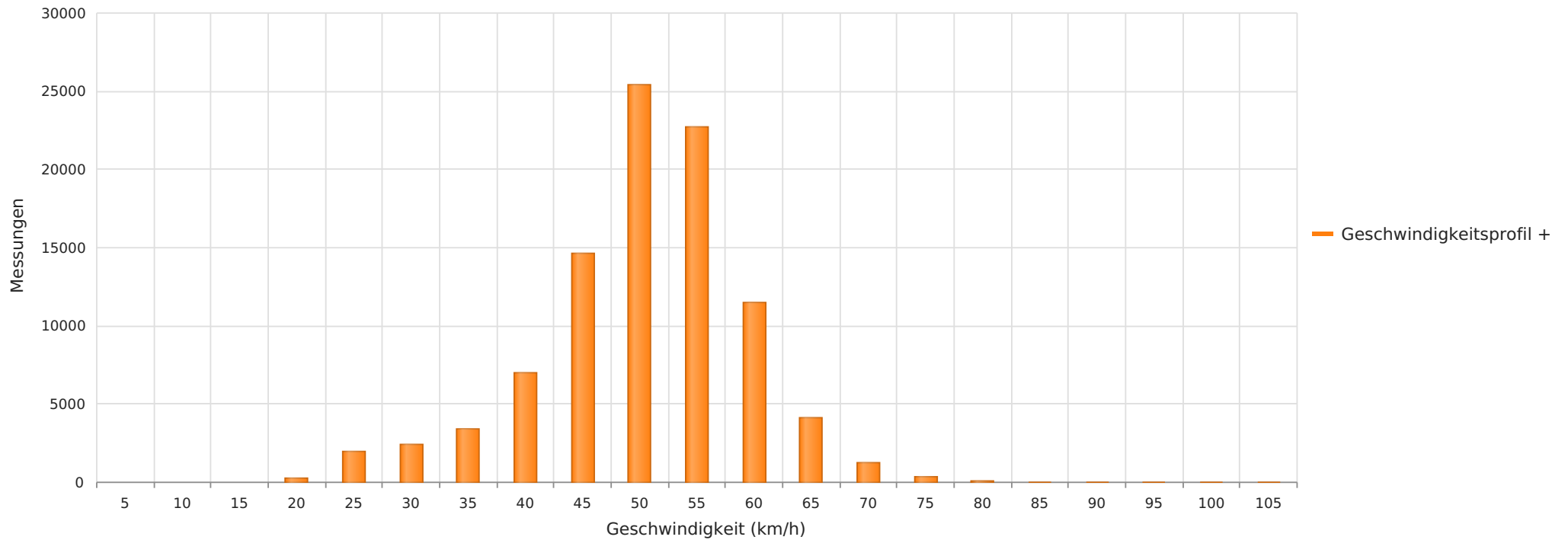

2023_06_05-07_03 Norddrebber B214 Richtung Schwarmstedt
Anzahl der Messwerte vs. Geschwindigkeit



Statistik

Montag, 5. Juni 2023, 15:00 Uhr bis Montag, 3. Juli 2023, 16:00 Uhr

Messungen	95431
Durchschnittsgeschwindigkeit	Vd 48 km/h
85% der Fahrzeuge fahren langsamer oder maximal	V85 56 km/h
Maximalgeschwindigkeit	Vmax 105 km/h



2023_06_05-07_03 Norddreber B214 Richtung Schwarmstedt
Vd, V85, Vmax, Anzahl der Messwerte vs. Wochentag

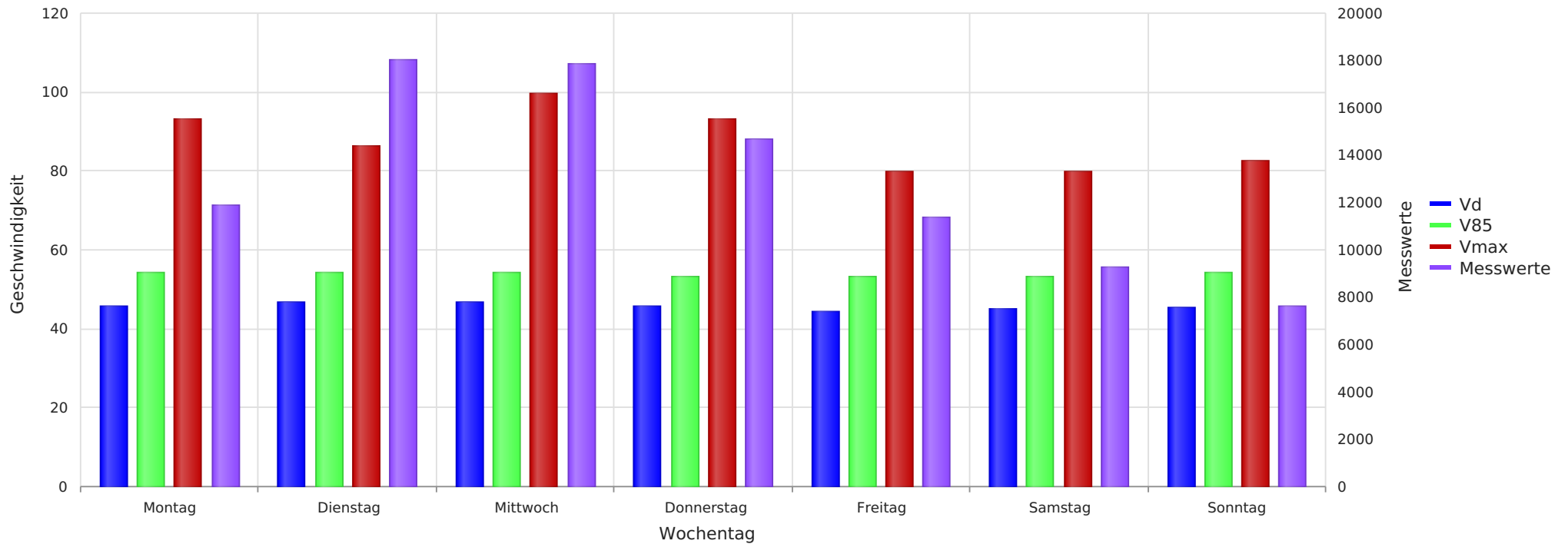

Statistik

Montag, 5. Juni 2023, 15:00 Uhr bis Montag, 3. Juli 2023, 16:00 Uhr

Messungen	95431
Durchschnittsgeschwindigkeit	Vd 48 km/h
85% der Fahrzeuge fahren langsamer oder maximal	V85 56 km/h
Maximalgeschwindigkeit	Vmax 105 km/h





2023_06_05-07_03 Norddreber B214 Richtung Schwarmstedt
Anzahl der Messwerte vs. Messzeitraum

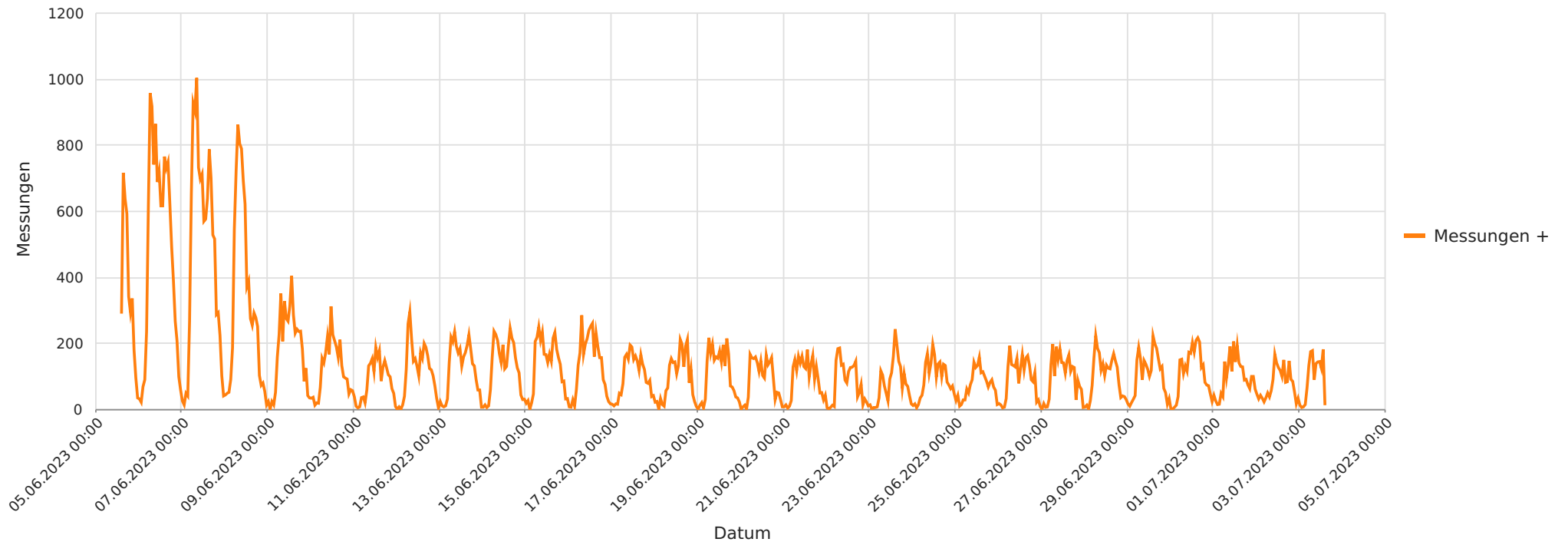

Statistik

Montag, 5. Juni 2023, 15:00 Uhr bis Montag, 3. Juli 2023, 16:00 Uhr

Messungen	95431
Durchschnittsgeschwindigkeit	Vd 48 km/h
85% der Fahrzeuge fahren langsamer oder maximal	V85 56 km/h
Maximalgeschwindigkeit	Vmax 105 km/h



2023_06_05-07_03 Norddrebber B214 Richtung Schwarmstedt
Vd, V85, Vmax vs. Uhrzeit

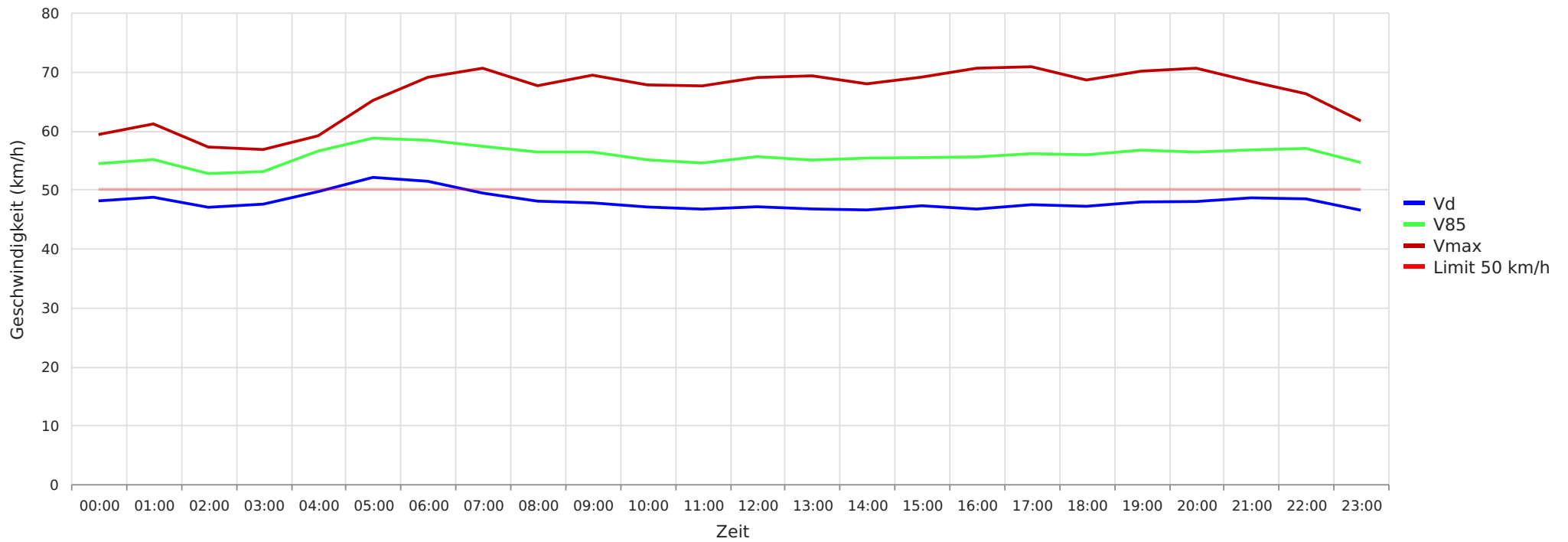

Statistik

Montag, 5. Juni 2023, 15:00 Uhr bis Montag, 3. Juli 2023, 16:00 Uhr

Messungen	95431
Durchschnittsgeschwindigkeit	Vd 48 km/h
85% der Fahrzeuge fahren langsamer oder maximal	V85 56 km/h
Maximalgeschwindigkeit	Vmax 105 km/h



2023_06_05-07_03 Norddrebber B214 Richtung Schwarmstedt
Gemittelte Anzahl an Messwerten vs. Uhrzeit

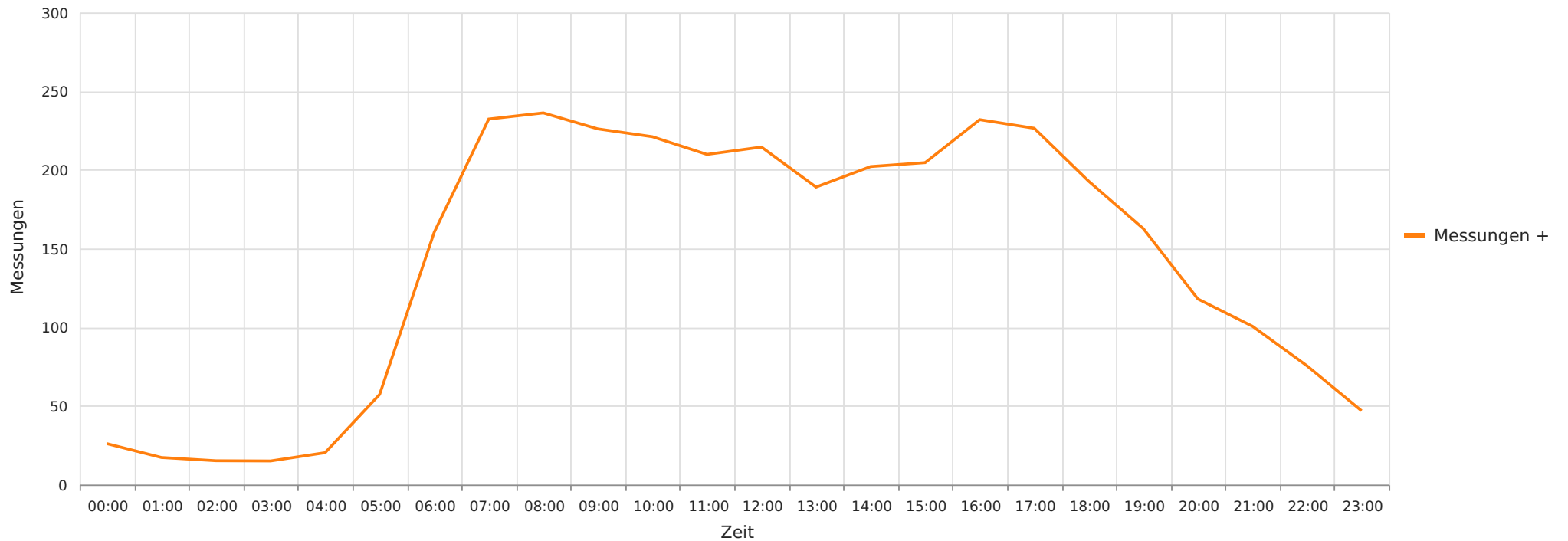

Statistik

Montag, 5. Juni 2023, 15:00 Uhr bis Montag, 3. Juli 2023, 16:00 Uhr

Messungen	95431
Durchschnittsgeschwindigkeit	Vd 48 km/h
85% der Fahrzeuge fahren langsamer oder maximal	V85 56 km/h
Maximalgeschwindigkeit	Vmax 105 km/h



2023_06_05-07_03 Norddrebber B214 Richtung Schwarmstedt
Geschwindigkeit vs. prozentueller Anteil an Messwerten

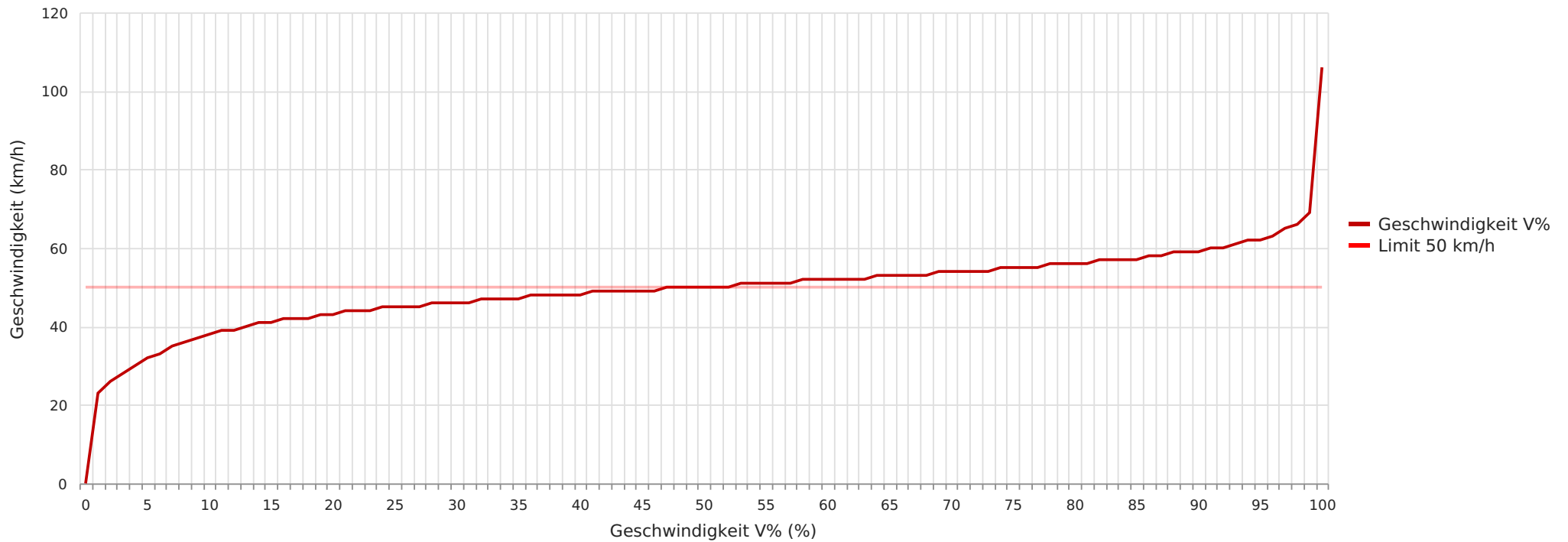

Statistik

Montag, 5. Juni 2023, 15:00 Uhr bis Montag, 3. Juli 2023, 16:00 Uhr

Messungen	95431
Durchschnittsgeschwindigkeit	Vd 48 km/h
85% der Fahrzeuge fahren langsamer oder maximal	V85 56 km/h
Maximalgeschwindigkeit	Vmax 105 km/h

