

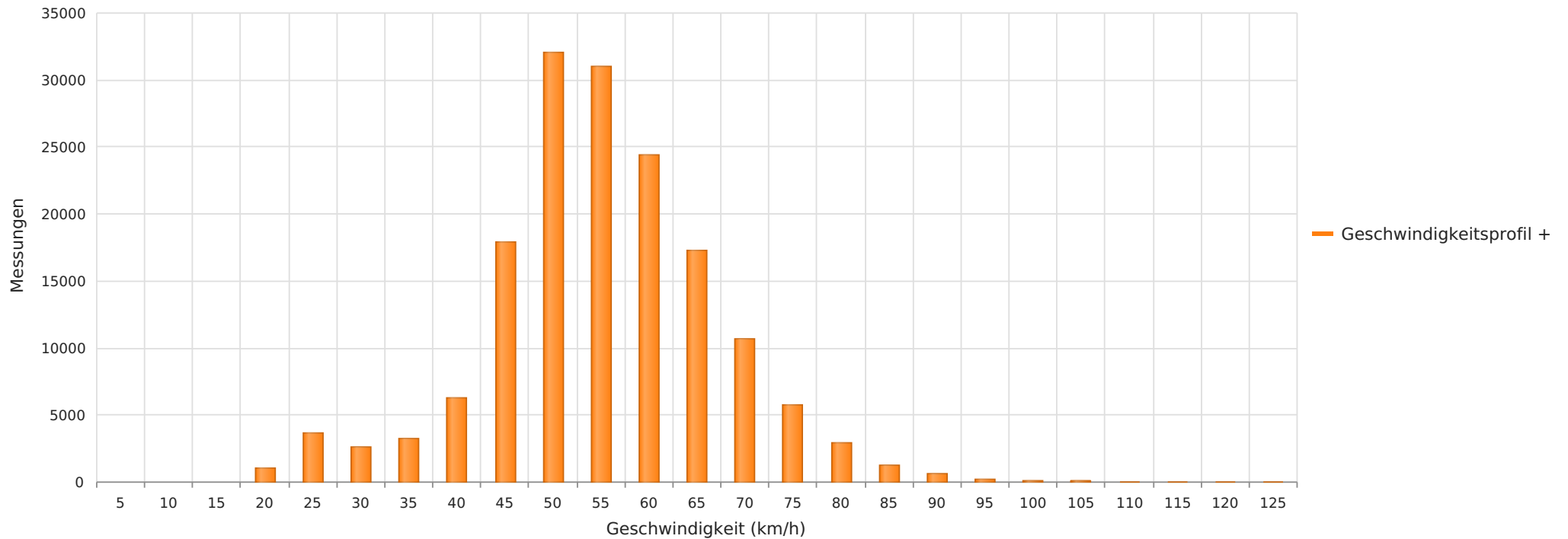

2023\_07\_03-27 Essel K105 Richtung Ortskern  
Anzahl der Messwerte vs. Geschwindigkeit



## Statistik

Montag, 3. Juli 2023, 13:00 Uhr bis Donnerstag, 27. Juli 2023, 12:00 Uhr

Messungen		161311
Durchschnittsgeschwindigkeit	Vd	53 km/h
85% der Fahrzeuge fahren langsamer oder maximal	V85	65 km/h
Maximalgeschwindigkeit	Vmax	122 km/h



2023\_07\_03-27 Essel K105 Richtung Ortskern  
Vd, V85, Vmax, Anzahl der Messwerte vs. Wochentag

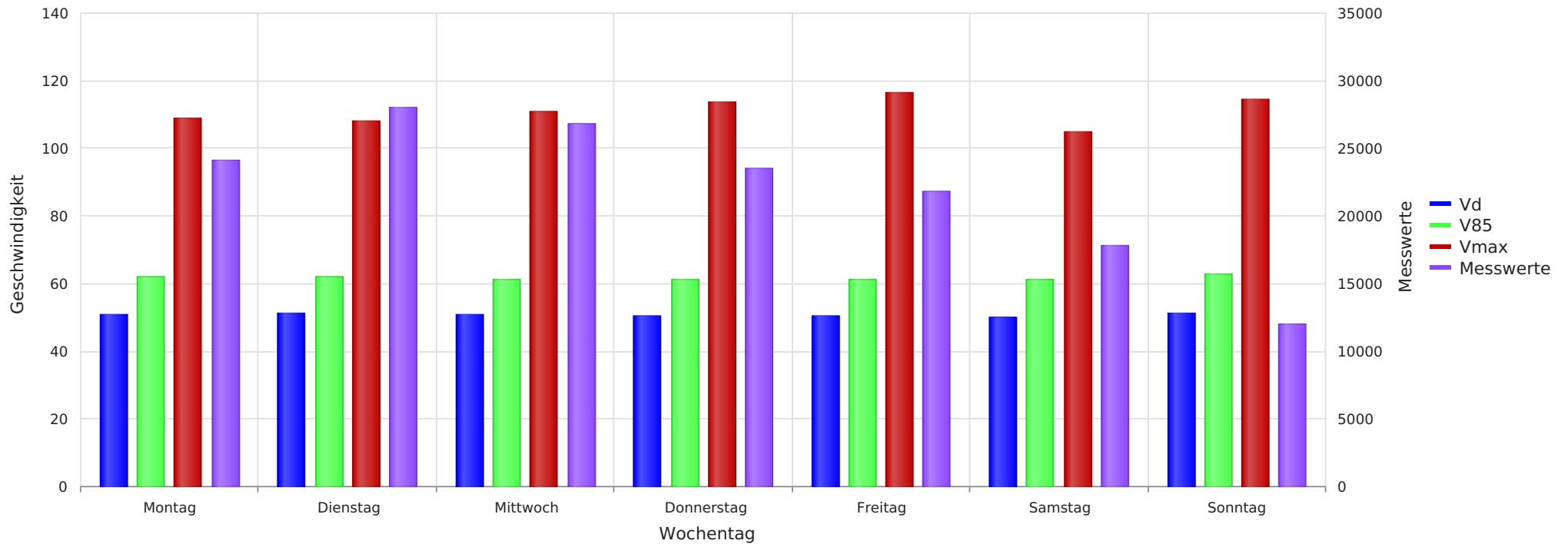

## Statistik

Montag, 3. Juli 2023, 13:00 Uhr bis Donnerstag, 27. Juli 2023, 12:00 Uhr

Messungen	161311
Durchschnittsgeschwindigkeit	Vd 53 km/h
85% der Fahrzeuge fahren langsamer oder maximal	V85 65 km/h
Maximalgeschwindigkeit	Vmax 122 km/h



2023\_07\_03-27 Essel K105 Richtung Ortskern  
Anzahl der Messwerte vs. Messzeitraum

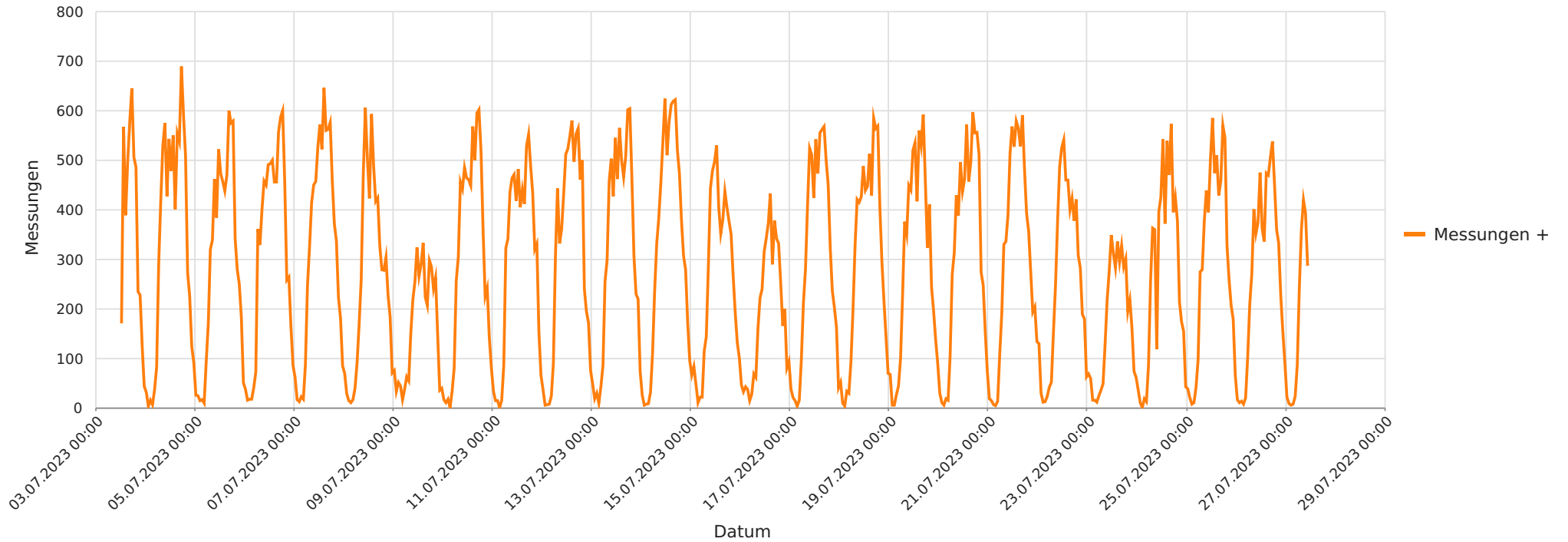

## Statistik

**Montag, 3. Juli 2023, 13:00 Uhr bis Donnerstag, 27. Juli 2023, 12:00 Uhr**

Messungen		161311
Durchschnittsgeschwindigkeit	Vd	53 km/h
85% der Fahrzeuge fahren langsamer oder maximal	V85	65 km/h
Maximalgeschwindigkeit	Vmax	122 km/h



2023\_07\_03-27 Essel K105 Richtung Ortskern  
Vd, V85, Vmax vs. Uhrzeit

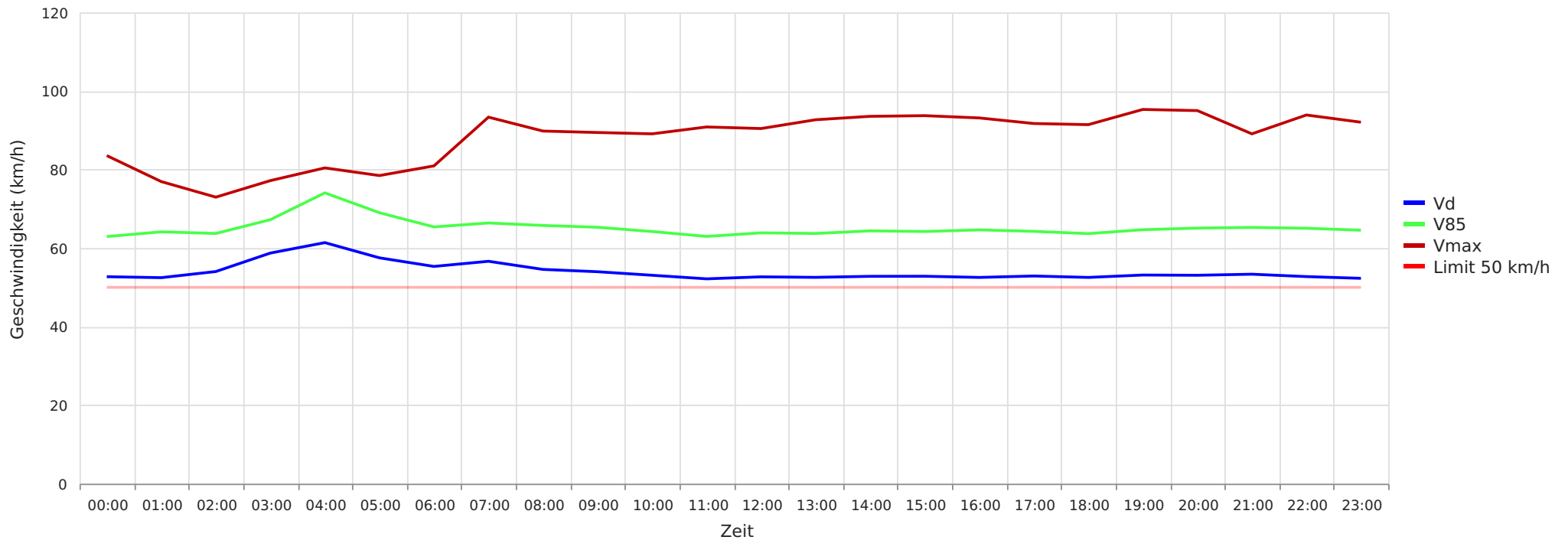

## Statistik

Montag, 3. Juli 2023, 13:00 Uhr bis Donnerstag, 27. Juli 2023, 12:00 Uhr

Messungen	161311
Durchschnittsgeschwindigkeit	Vd 53 km/h
85% der Fahrzeuge fahren langsamer oder maximal	V85 65 km/h
Maximalgeschwindigkeit	Vmax 122 km/h



2023\_07\_03-27 Essel K105 Richtung Ortskern  
Gemittelte Anzahl an Messwerten vs. Uhrzeit

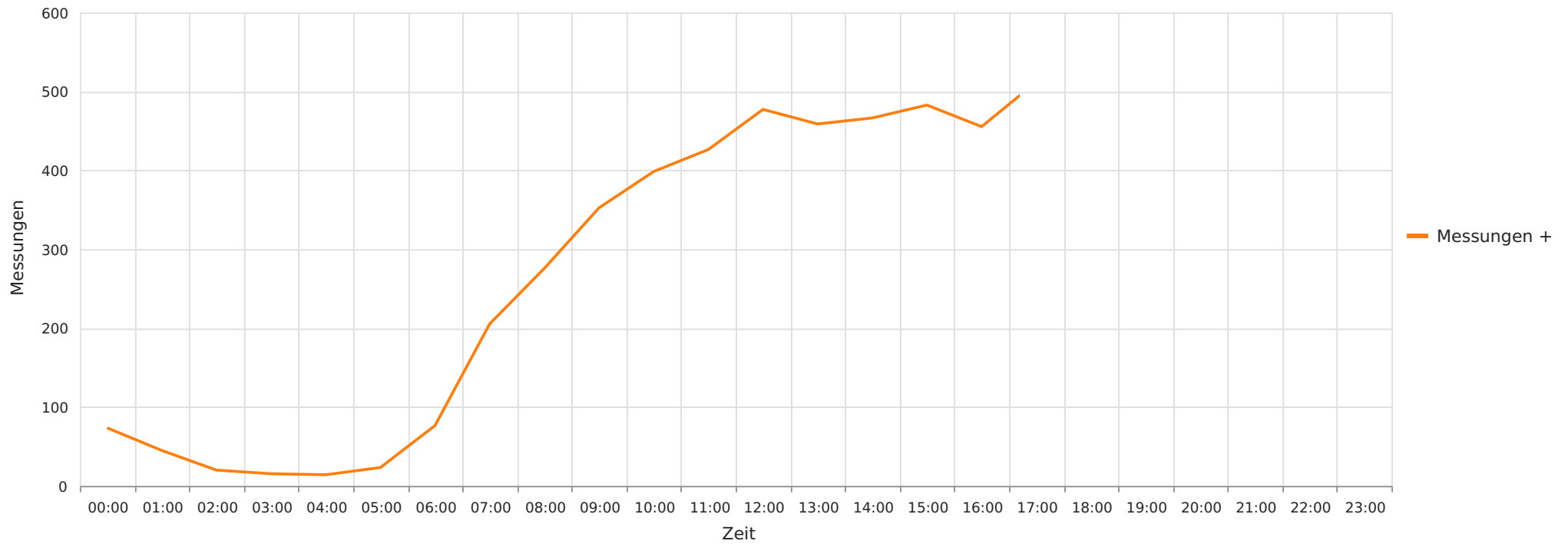

## Statistik

Montag, 3. Juli 2023, 13:00 Uhr bis Donnerstag, 27. Juli 2023, 12:00 Uhr

Messungen	161311
Durchschnittsgeschwindigkeit	Vd 53 km/h
85% der Fahrzeuge fahren langsamer oder maximal	V85 65 km/h
Maximalgeschwindigkeit	Vmax 122 km/h



2023\_07\_03-27 Essel K105 Richtung Ortskern  
Geschwindigkeit vs. prozentueller Anteil an Messwerten

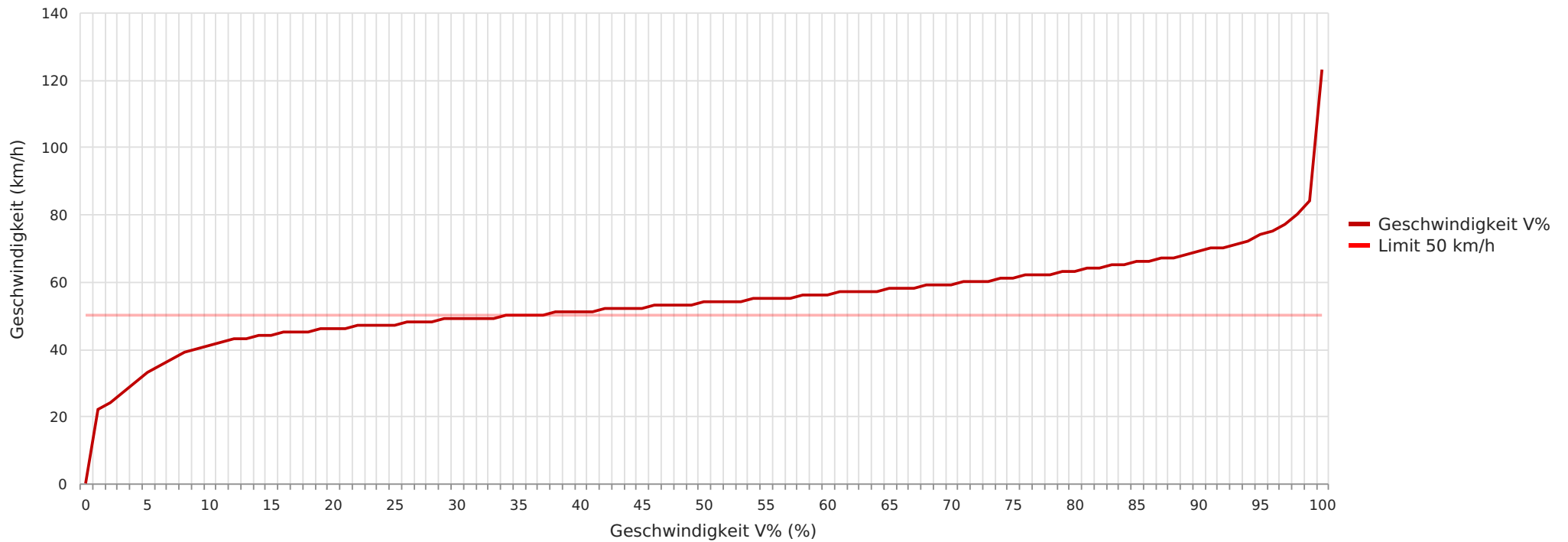

## Statistik

Montag, 3. Juli 2023, 13:00 Uhr bis Donnerstag, 27. Juli 2023, 12:00 Uhr

Messungen	161311
Durchschnittsgeschwindigkeit	Vd 53 km/h
85% der Fahrzeuge fahren langsamer oder maximal	V85 65 km/h
Maximalgeschwindigkeit	Vmax 122 km/h