

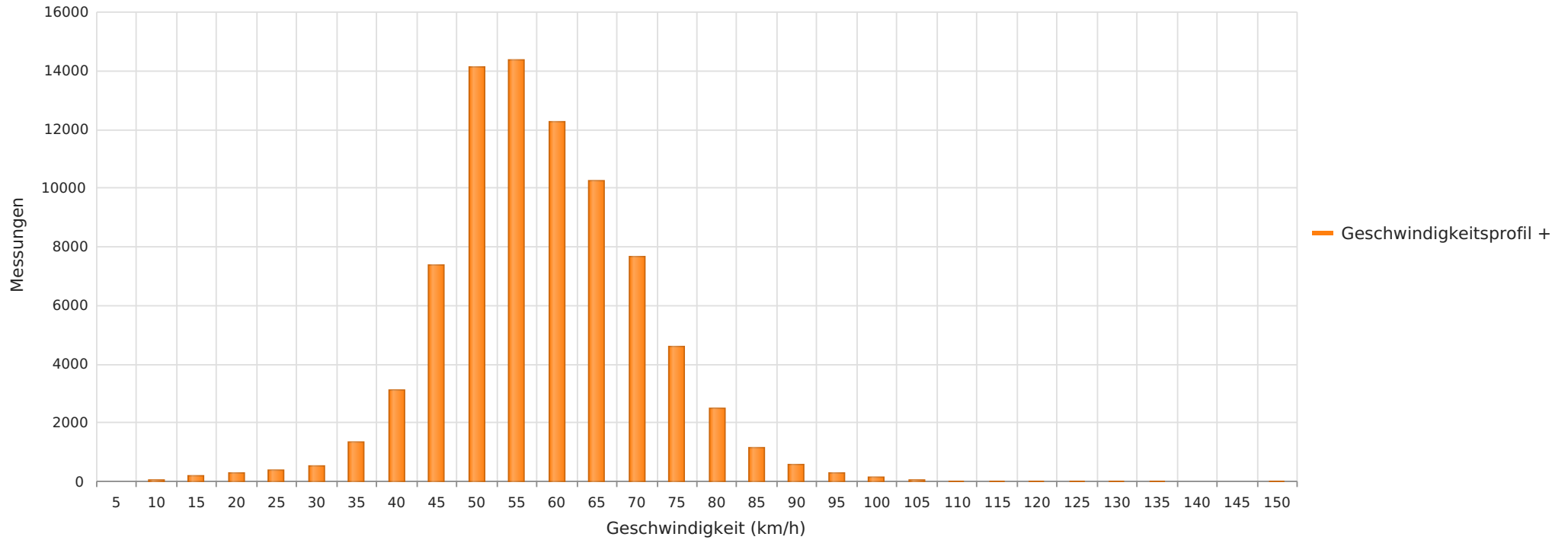

2023\_08\_30-09\_16 Marklendorf B214 Richtung Celle  
Anzahl der Messwerte vs. Geschwindigkeit



## Statistik

Mittwoch, 30. August 2023, 12:00 Uhr bis Samstag, 16. September 2023, 12:00 Uhr

Messungen	81250
Durchschnittsgeschwindigkeit	Vd 56 km/h
85% der Fahrzeuge fahren langsamer oder maximal	V85 68 km/h
Maximalgeschwindigkeit	Vmax 149 km/h



2023\_08\_30-09\_16 Marklendorf B214 Richtung Celle  
Vd, V85, Vmax, Anzahl der Messwerte vs. Wochentag

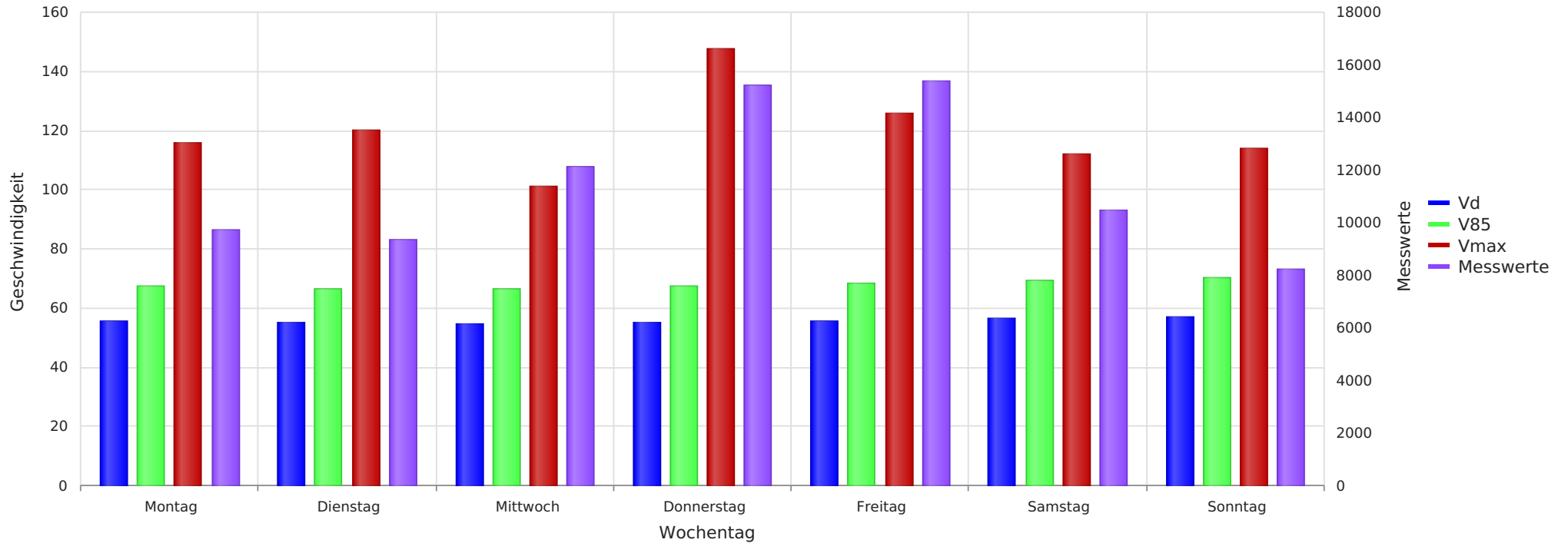

## Statistik

Mittwoch, 30. August 2023, 12:00 Uhr bis Samstag, 16. September 2023, 12:00 Uhr

Messungen	81250
Durchschnittsgeschwindigkeit	Vd 56 km/h
85% der Fahrzeuge fahren langsamer oder maximal	V85 68 km/h
Maximalgeschwindigkeit	Vmax 149 km/h



2023\_08\_30-09\_16 Marklendorf B214 Richtung Celle  
Anzahl der Messwerte vs. Messzeitraum

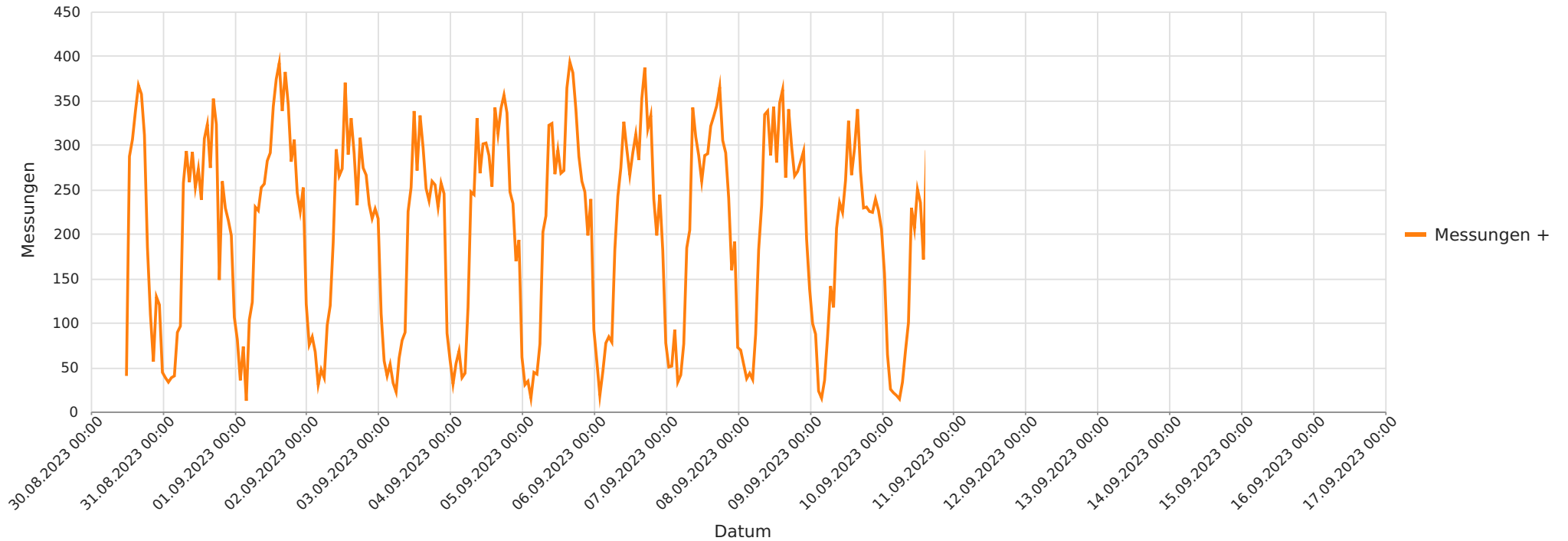

## Statistik

**Mittwoch, 30. August 2023, 12:00 Uhr bis Samstag, 16. September 2023, 12:00 Uhr**

Messungen		81250
Durchschnittsgeschwindigkeit	Vd	56 km/h
85% der Fahrzeuge fahren langsamer oder maximal	V85	68 km/h
Maximalgeschwindigkeit	Vmax	149 km/h



2023\_08\_30-09\_16 Marklendorf B214 Richtung Celle  
Gemittelte Anzahl an Messwerten vs. Uhrzeit

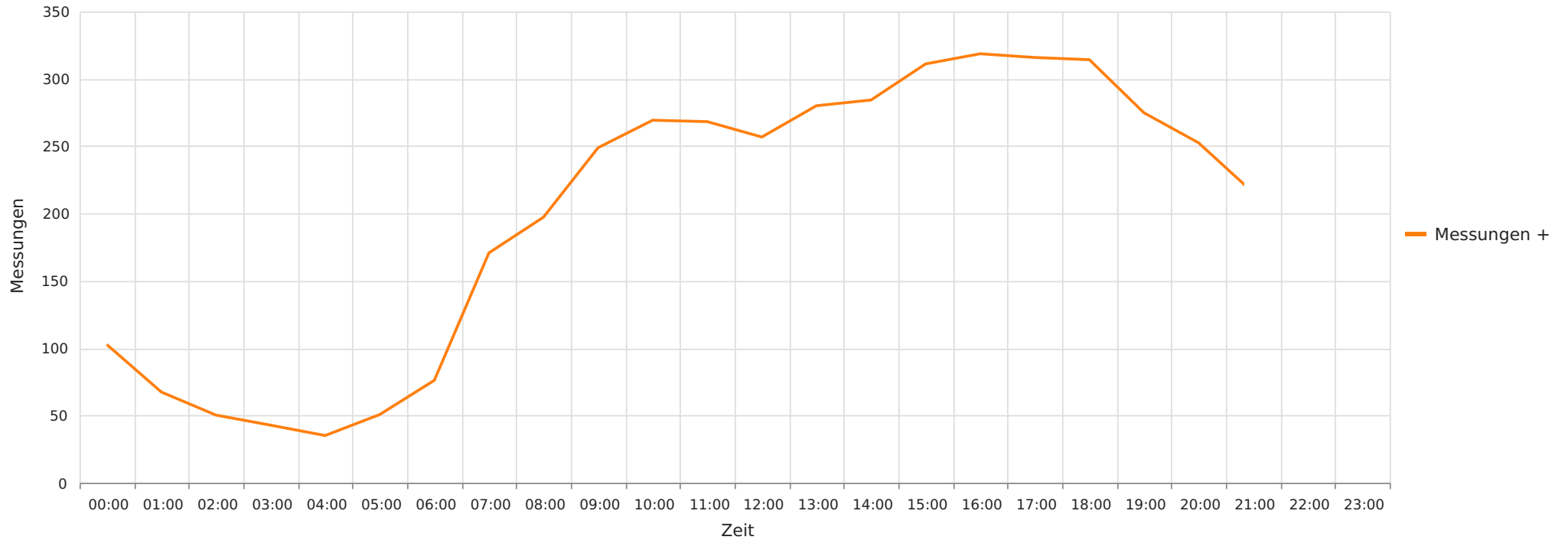

## Statistik

Mittwoch, 30. August 2023, 12:00 Uhr bis Samstag, 16. September 2023, 12:00 Uhr

Messungen	81250
Durchschnittsgeschwindigkeit	Vd 56 km/h
85% der Fahrzeuge fahren langsamer oder maximal	V85 68 km/h
Maximalgeschwindigkeit	Vmax 149 km/h



2023\_08\_30-09\_16 Marklendorf B214 Richtung Celle  
Geschwindigkeit vs. prozentueller Anteil an Messwerten

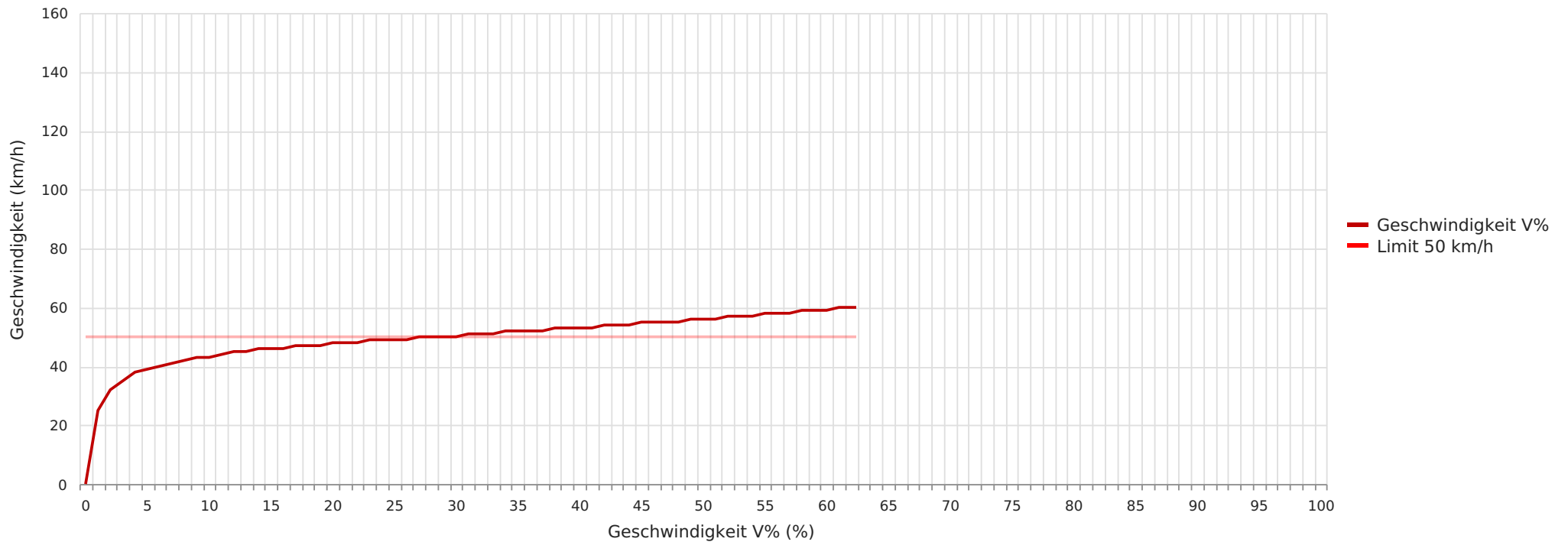

## Statistik

Mittwoch, 30. August 2023, 12:00 Uhr bis Samstag, 16. September 2023, 12:00 Uhr

Messungen	81250
Durchschnittsgeschwindigkeit	Vd 56 km/h
85% der Fahrzeuge fahren langsamer oder maximal	V85 68 km/h
Maximalgeschwindigkeit	Vmax 149 km/h



2023\_08\_30-09\_16 Marklendorf B214 Richtung Celle  
Vd, V85, Vmax vs. Uhrzeit

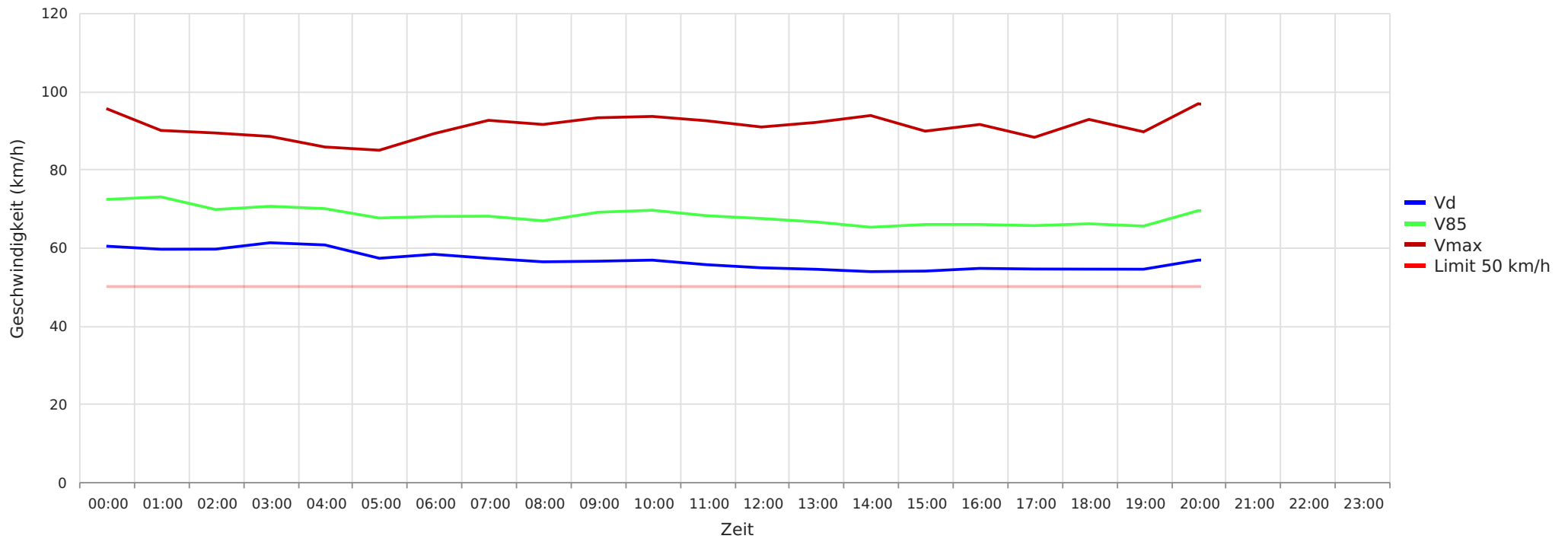

## Statistik

Mittwoch, 30. August 2023, 12:00 Uhr bis Samstag, 16. September 2023, 12:00 Uhr

Messungen	81250
Durchschnittsgeschwindigkeit	Vd 56 km/h
85% der Fahrzeuge fahren langsamer oder maximal	V85 68 km/h
Maximalgeschwindigkeit	Vmax 149 km/h