

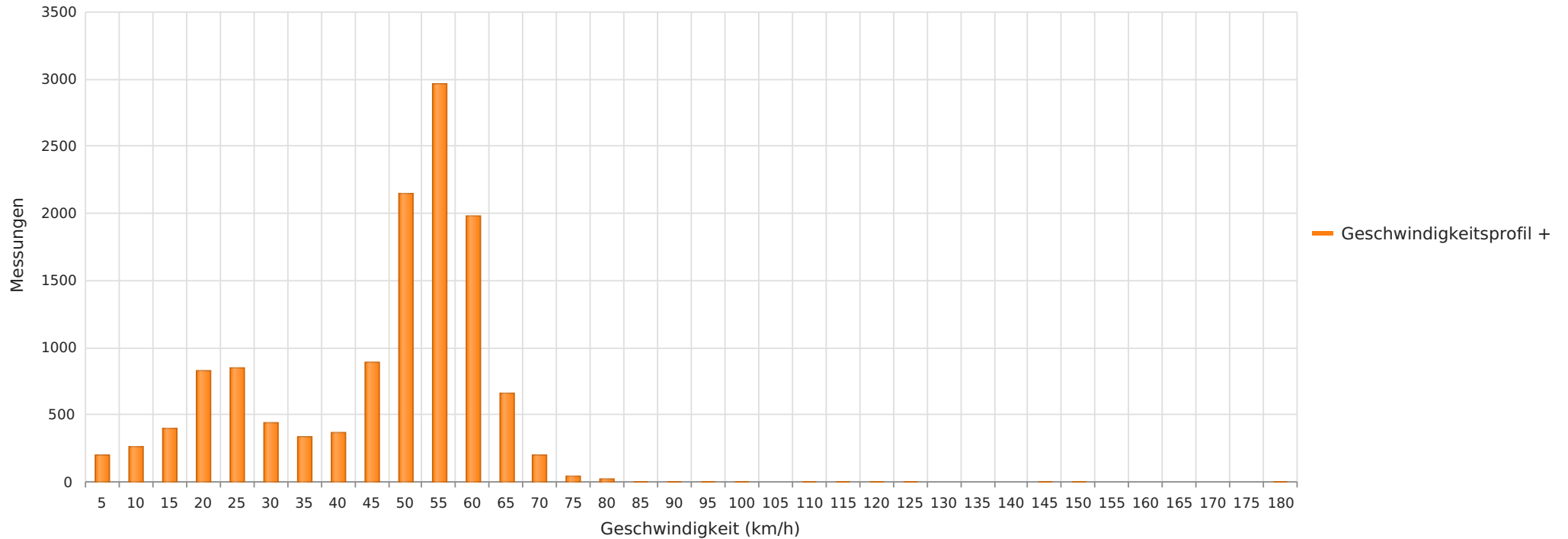

2023_08_30-10_04 Nienhagen K107 Bushaltestelle
Anzahl der Messwerte vs. Geschwindigkeit



Statistik

Mittwoch, 30. August 2023, 10:00 Uhr bis Mittwoch, 4. Oktober 2023, 11:00 Uhr

Messungen	12607
Durchschnittsgeschwindigkeit	Vd 44 km/h
85% der Fahrzeuge fahren langsamer oder maximal	V85 57 km/h
Maximalgeschwindigkeit	Vmax 176 km/h



2023_08_30-10_04 Nienhagen K107 Bushaltestelle
Vd, V85, Vmax, Anzahl der Messwerte vs. Wochentag

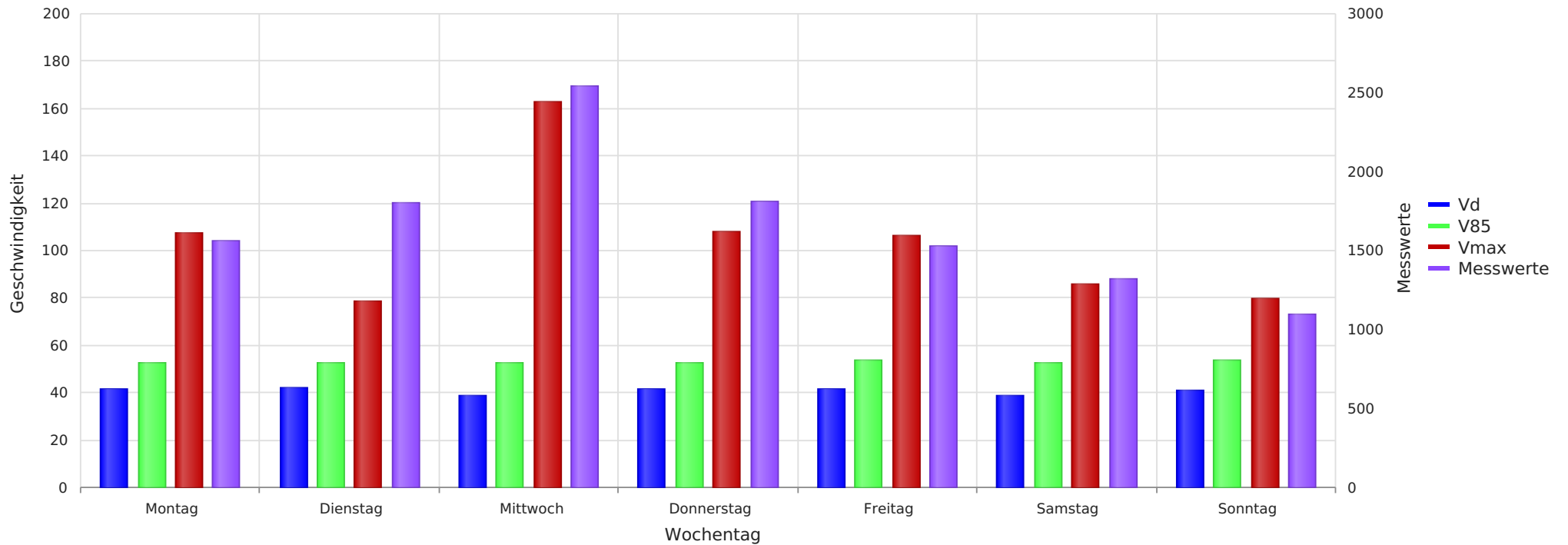

Statistik

Mittwoch, 30. August 2023, 10:00 Uhr bis Mittwoch, 4. Oktober 2023, 11:00 Uhr

Messungen	12607
Durchschnittsgeschwindigkeit	Vd 44 km/h
85% der Fahrzeuge fahren langsamer oder maximal	V85 57 km/h
Maximalgeschwindigkeit	Vmax 176 km/h



2023_08_30-10_04 Nienhagen K107 Bushaltestelle
Anzahl der Messwerte vs. Messzeitraum

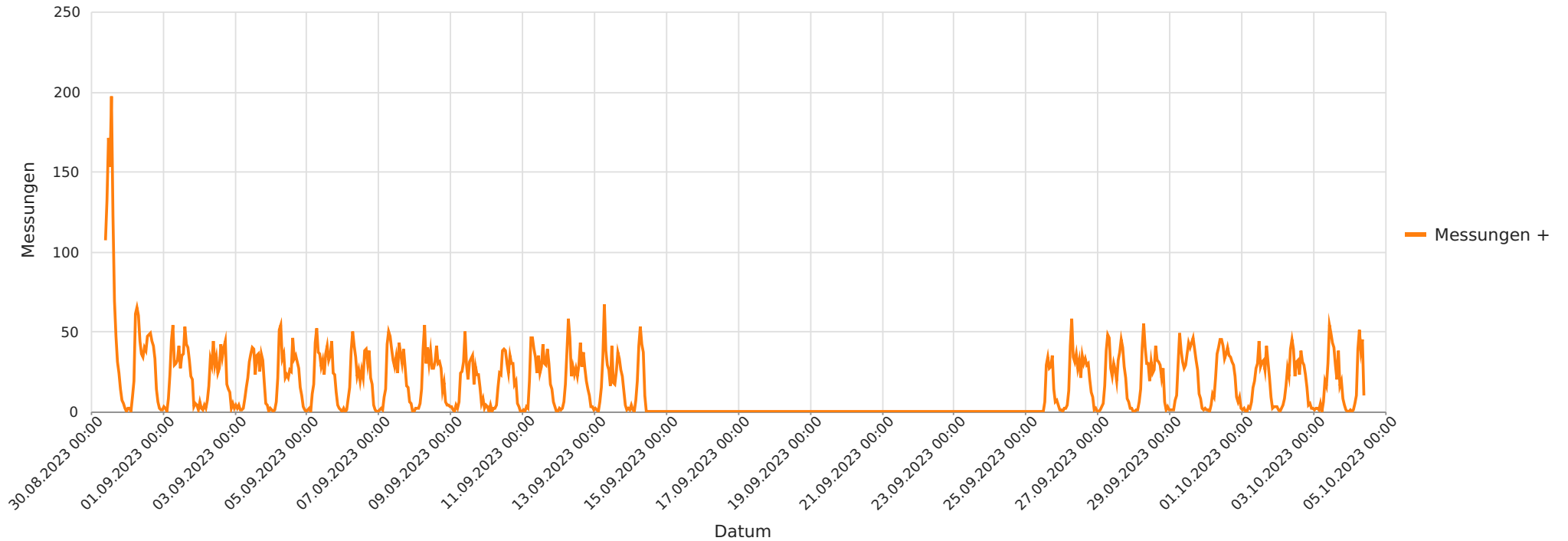

Statistik

Mittwoch, 30. August 2023, 10:00 Uhr bis Mittwoch, 4. Oktober 2023, 11:00 Uhr

Messungen	12607
Durchschnittsgeschwindigkeit	Vd 44 km/h
85% der Fahrzeuge fahren langsamer oder maximal	V85 57 km/h
Maximalgeschwindigkeit	Vmax 176 km/h



2023_08_30-10_04 Nienhagen K107 Bushaltestelle
Gemittelte Anzahl an Messwerten vs. Uhrzeit

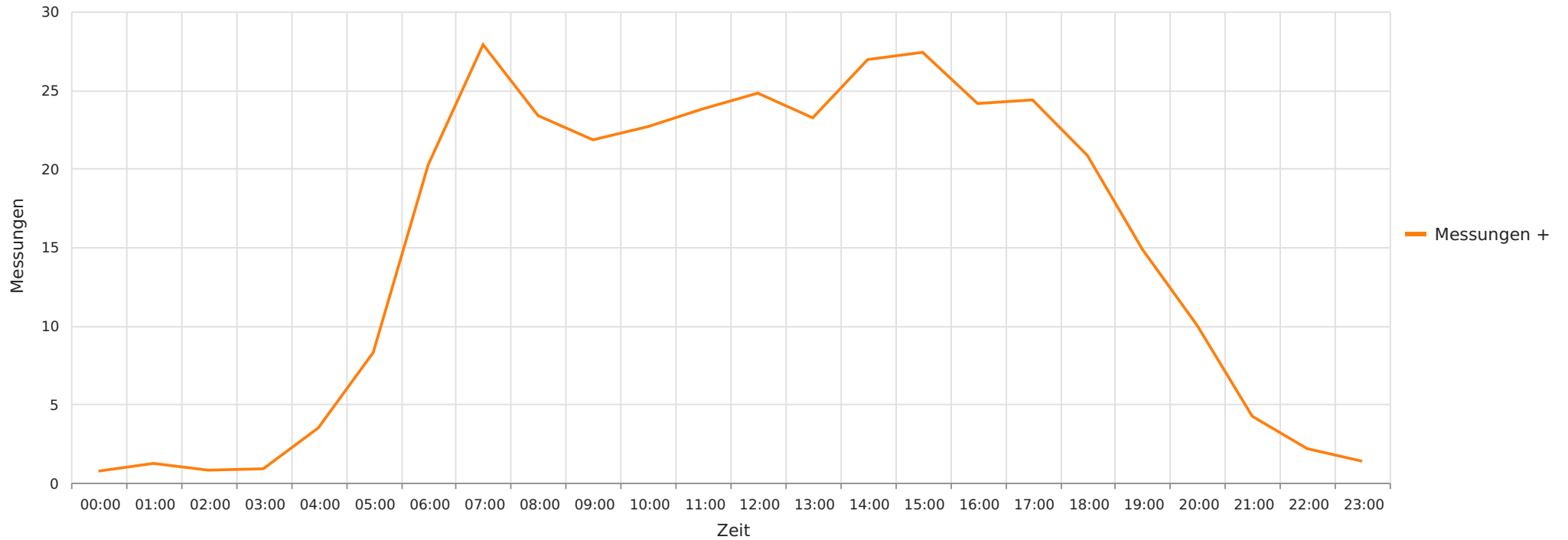

Statistik

Mittwoch, 30. August 2023, 10:00 Uhr bis Mittwoch, 4. Oktober 2023, 11:00 Uhr

Messungen	12607
Durchschnittsgeschwindigkeit	Vd 44 km/h
85% der Fahrzeuge fahren langsamer oder maximal	V85 57 km/h
Maximalgeschwindigkeit	Vmax 176 km/h



2023_08_30-10_04 Nienhagen K107 Bushaltestelle
Geschwindigkeit vs. prozentueller Anteil an Messwerten

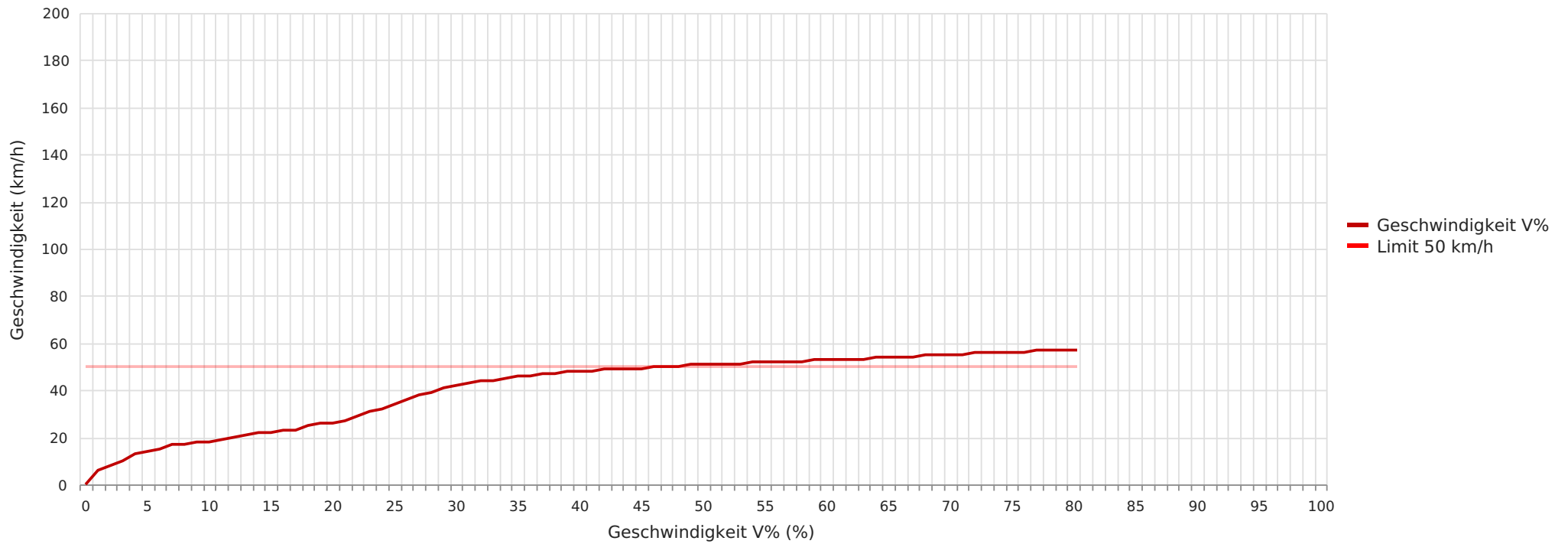

Statistik

Mittwoch, 30. August 2023, 10:00 Uhr bis Mittwoch, 4. Oktober 2023, 11:00 Uhr

Messungen	12607
Durchschnittsgeschwindigkeit	Vd 44 km/h
85% der Fahrzeuge fahren langsamer oder maximal	V85 57 km/h
Maximalgeschwindigkeit	Vmax 176 km/h





2023_08_30-10_04 Nienhagen K107 Bushaltestelle
Vd, V85, Vmax vs. Uhrzeit

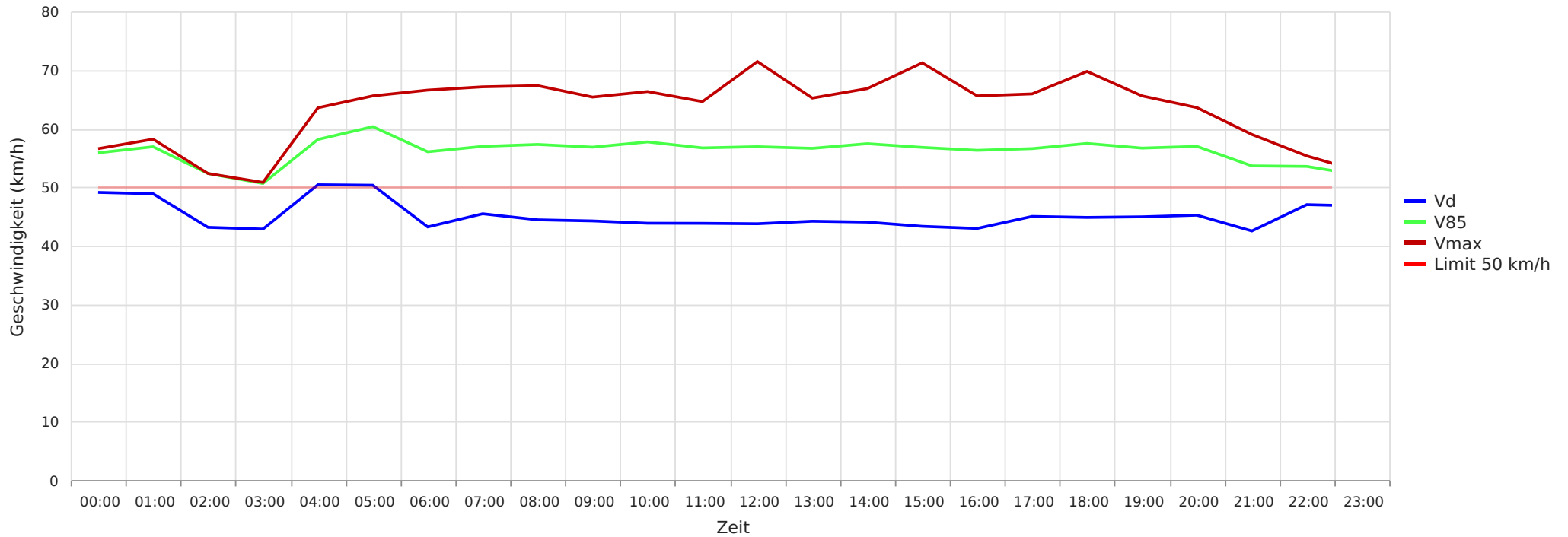

Statistik

Mittwoch, 30. August 2023, 10:00 Uhr bis Mittwoch, 4. Oktober 2023, 11:00 Uhr

Messungen	12607
Durchschnittsgeschwindigkeit	Vd 44 km/h
85% der Fahrzeuge fahren langsamer oder maximal	V85 57 km/h
Maximalgeschwindigkeit	Vmax 176 km/h