

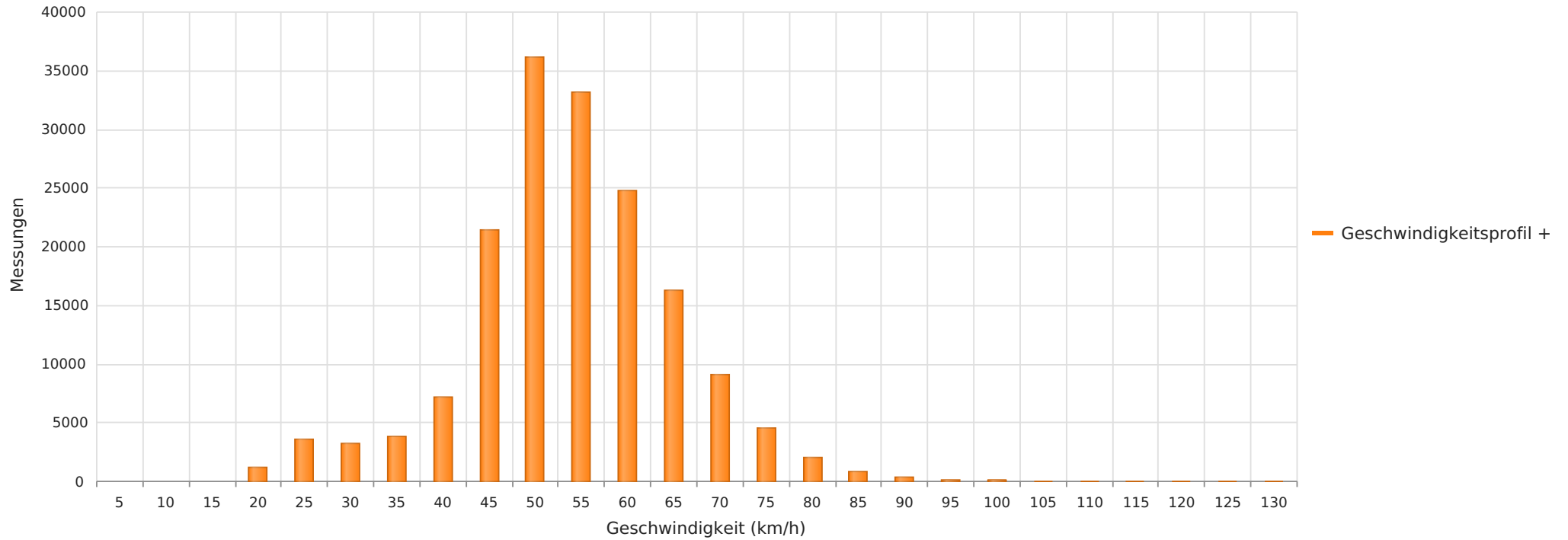

2023_10_04-11_01 Essel K105 Richtung Ortskern
Anzahl der Messwerte vs. Geschwindigkeit



Statistik

Mittwoch, 4. Oktober 2023, 16:00 Uhr bis Mittwoch, 1. November 2023, 14:00 Uhr

| | | |
|---|------|----------|
| Messungen | | 168067 |
| Durchschnittsgeschwindigkeit | Vd | 52 km/h |
| 85% der Fahrzeuge fahren langsamer oder maximal | V85 | 63 km/h |
| Maximalgeschwindigkeit | Vmax | 127 km/h |



2023_10_04-11_01 Essel K105 Richtung Ortskern
Vd, V85, Vmax, Anzahl der Messwerte vs. Wochentag

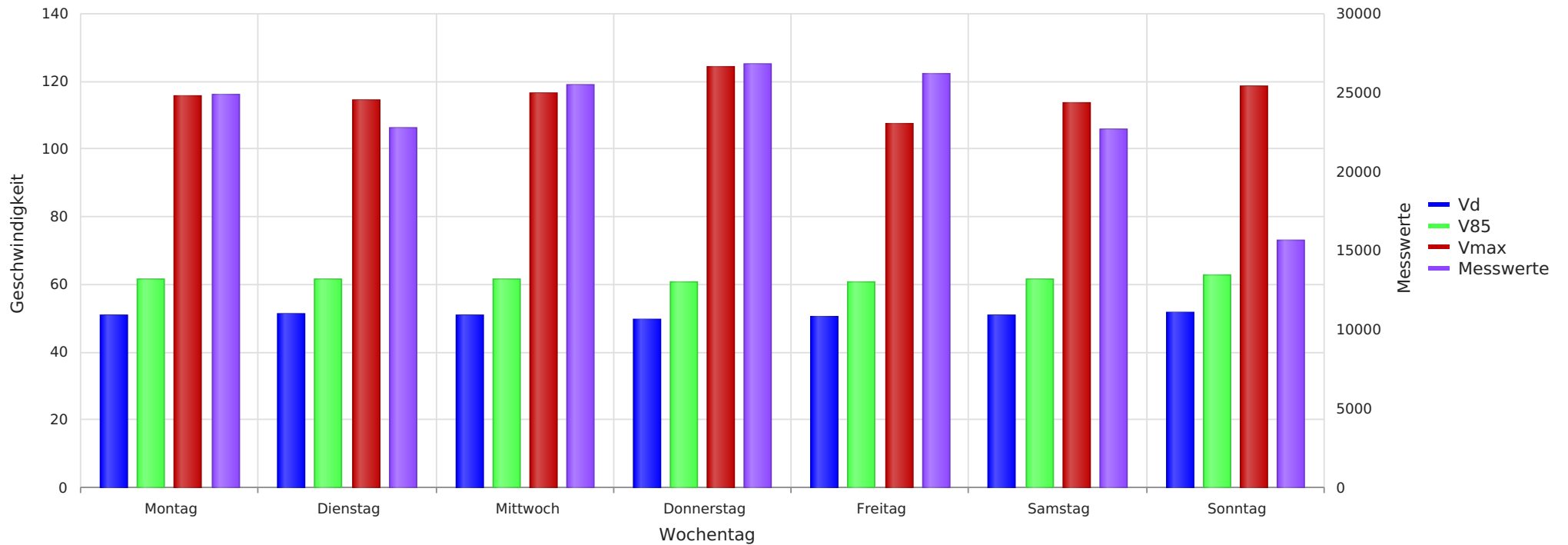

Statistik

Mittwoch, 4. Oktober 2023, 16:00 Uhr bis Mittwoch, 1. November 2023, 14:00 Uhr

| | |
|---|---------------|
| Messungen | 168067 |
| Durchschnittsgeschwindigkeit | Vd 52 km/h |
| 85% der Fahrzeuge fahren langsamer oder maximal | V85 63 km/h |
| Maximalgeschwindigkeit | Vmax 127 km/h |



2023_10_04-11_01 Essel K105 Richtung Ortskern
Anzahl der Messwerte vs. Messzeitraum

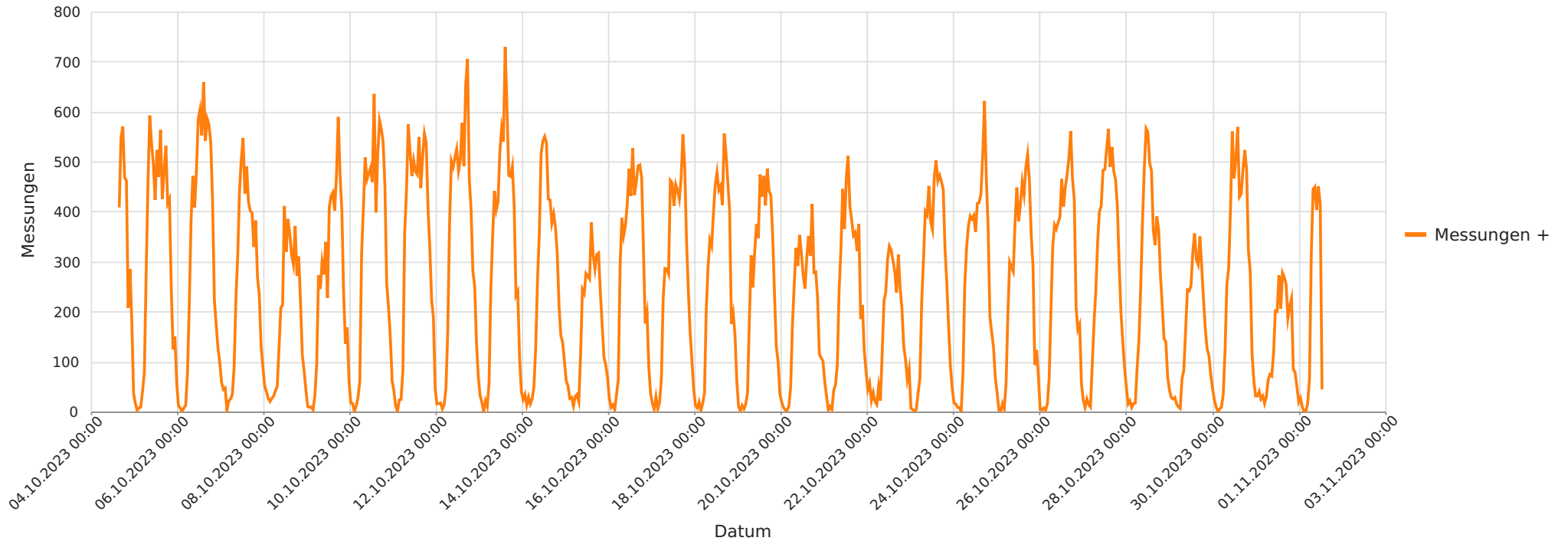

Statistik

Mittwoch, 4. Oktober 2023, 16:00 Uhr bis Mittwoch, 1. November 2023, 14:00 Uhr

| | | |
|---|------|----------|
| Messungen | | 168067 |
| Durchschnittsgeschwindigkeit | Vd | 52 km/h |
| 85% der Fahrzeuge fahren langsamer oder maximal | V85 | 63 km/h |
| Maximalgeschwindigkeit | Vmax | 127 km/h |



2023_10_04-11_01 Essel K105 Richtung Ortskern
Gemittelte Anzahl an Messwerten vs. Uhrzeit

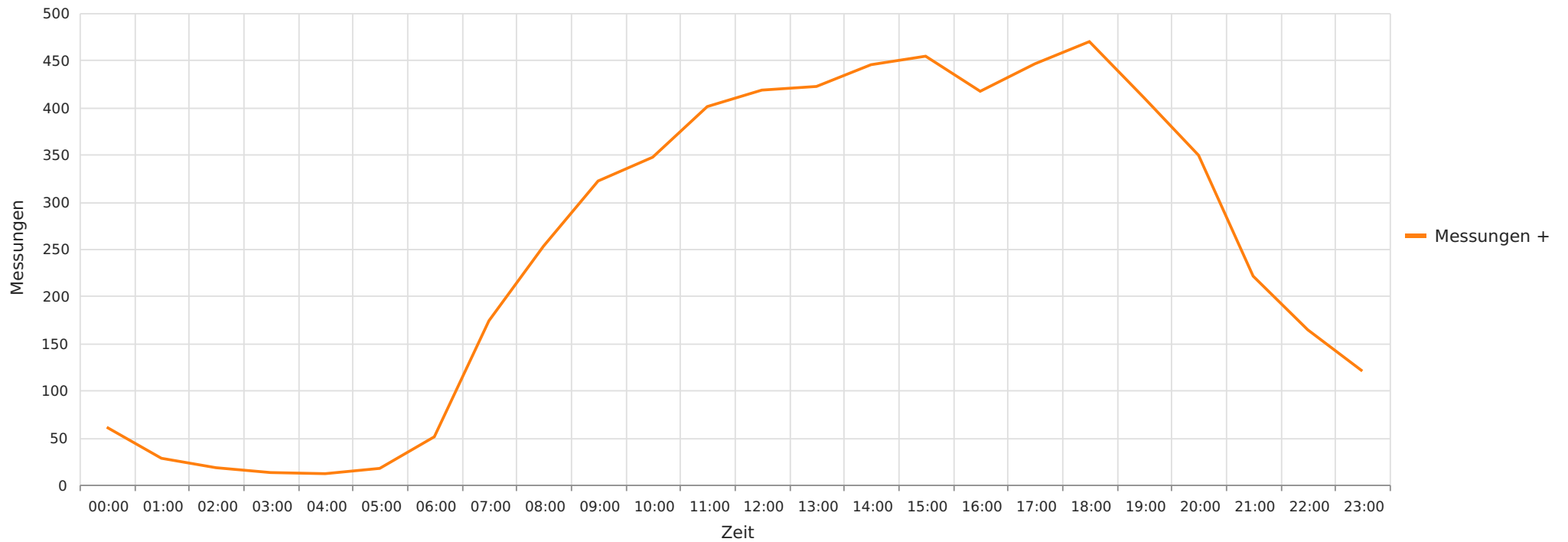

Statistik

Mittwoch, 4. Oktober 2023, 16:00 Uhr bis Mittwoch, 1. November 2023, 14:00 Uhr

| | |
|---|---------------|
| Messungen | 168067 |
| Durchschnittsgeschwindigkeit | Vd 52 km/h |
| 85% der Fahrzeuge fahren langsamer oder maximal | V85 63 km/h |
| Maximalgeschwindigkeit | Vmax 127 km/h |



2023_10_04-11_01 Essel K105 Richtung Ortskern
Geschwindigkeit vs. prozentueller Anteil an Messwerten

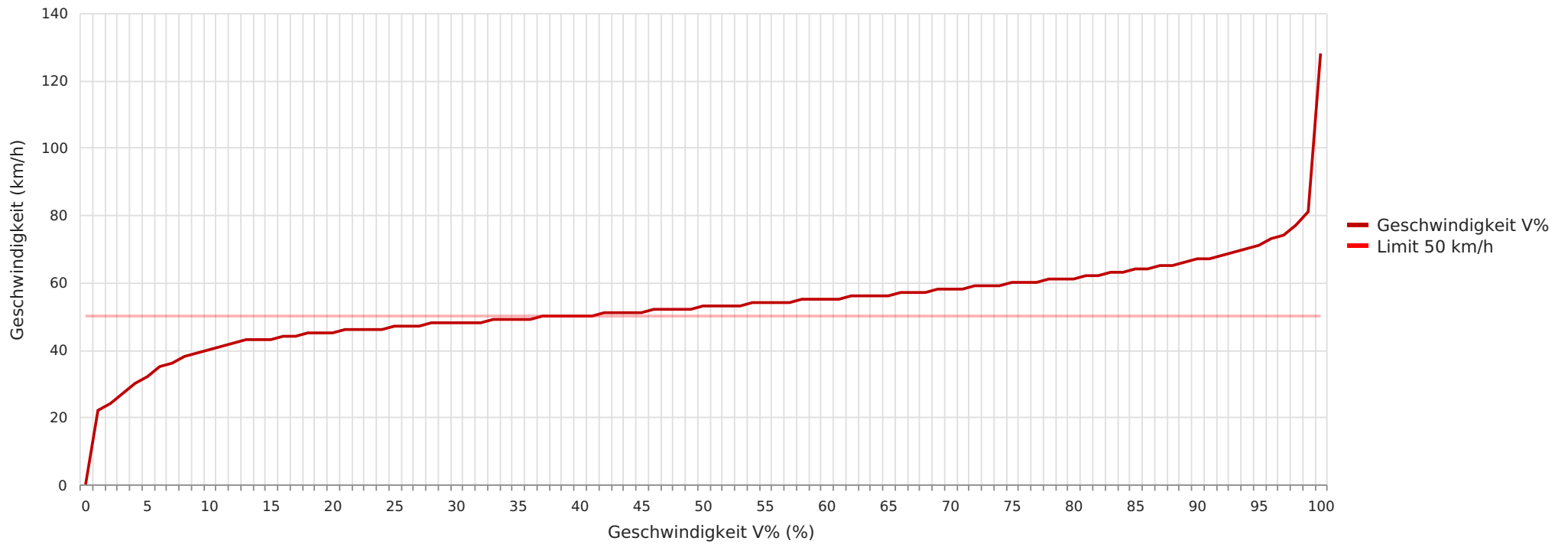

Statistik

Mittwoch, 4. Oktober 2023, 16:00 Uhr bis Mittwoch, 1. November 2023, 14:00 Uhr

| | |
|---|---------------|
| Messungen | 168067 |
| Durchschnittsgeschwindigkeit | Vd 52 km/h |
| 85% der Fahrzeuge fahren langsamer oder maximal | V85 63 km/h |
| Maximalgeschwindigkeit | Vmax 127 km/h |



2023_10_04-11_01 Essel K105 Richtung Ortskern
Vd, V85, Vmax vs. Uhrzeit

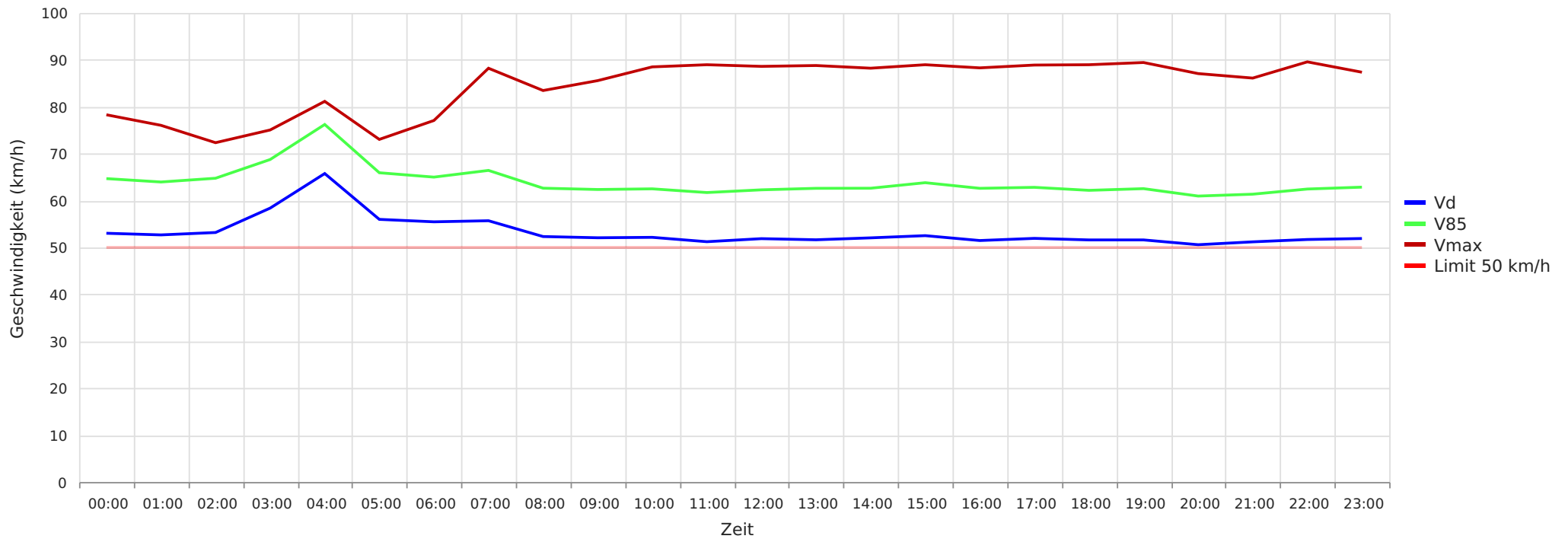

Statistik

Mittwoch, 4. Oktober 2023, 16:00 Uhr bis Mittwoch, 1. November 2023, 14:00 Uhr

| | |
|---|---------------|
| Messungen | 168067 |
| Durchschnittsgeschwindigkeit | Vd 52 km/h |
| 85% der Fahrzeuge fahren langsamer oder maximal | V85 63 km/h |
| Maximalgeschwindigkeit | Vmax 127 km/h |