

Autor

Institution Samtgemeinde Schwarmstedt
 Abteilung FB II - Bürgerdienste
 Straße Am Markt 1
 PLZ 29690
 Stadt Schwarmstedt
 Land Deutschland
 Ansprechpartner Team Ordnung
 Telefon +49-5071-809292
 E-Mail ordnungswesen@schwarmstedt.de



Erstellt mit **DataCollect Webreporter** Version 1.0 am 08.11.2024 12:07:27

Messstelle

Name Hannoversche Str
 Rtg. kommend (Name)
 Rtg. gehend (Name)
 Vmax StVO 
 Kommentar Lindwedel
 Gerätetyp **SDR Traffic+**

Zeitbereich

Startdatum 30.09.2024 11:00
 Enddatum 11.10.2024 09:59
 Tage Mo, Di, Mi, Do, Fr, Sa, So
 Zeitintervall 60 Minuten
 Zeitfenster / Tag 00:00 - 23:59

Längenklassen

[L in m]

Querschnitt		Kommend				Gehend			
Zeit	Σ	Σ	PKW	LKW	LZ	Σ	PKW	LKW	LZ
00:00-06:00	1379	401	349	38	14	978	912	36	30
06:00-09:00	5441	1535	1383	102	50	3906	3640	202	64
15:00-19:00	10163	6357	6076	203	78	3806	3582	177	47
06:00-22:00	31103	15683	14747	669	267	15420	14361	813	246
00:00-24:00	33141	16509	15506	721	282	16632	15496	858	278

Geschwindigkeitskennzahlen

[V in km/h]

	Vmin	Vmax	Vavg	V15	V50	V85	Vexc %
Querschnitt	9	156	69	59	69	79	96.7
Kommend	9	143	67	57	66	76	95.6
Gehend	9	156	72	62	71	82	97.7

Beschreibungen

Vmin: Minimale Geschwindigkeit
 Vmax: Maximale Geschwindigkeit
 Vavg: Durchschnittliche Geschwindigkeit
 V15: Grenzggeschwindigkeit für die ersten 15% der Fahrzeuge

V50: Grenzggeschwindigkeit für die ersten 50% der Fahrzeuge
 V85: Grenzggeschwindigkeit für die ersten 85% der Fahrzeuge
 Vexc %: Geschwindigkeitsüberschreitung in %

Autor

Institution Samtgemeinde Schwarmstedt
Abteilung FB II - Bürgerdienste
Straße Am Markt 1
PLZ 29690
Stadt Schwarmstedt
Land Deutschland
Ansprechpartner Team Ordnung
Telefon +49-5071-809292
E-Mail ordnungswesen@schwarmstedt.de



Erstellt mit **DataCollect Webreporter** Version 1.0 am 08.11.2024 12:07:27

Messtelle

Name Hannoversche Str
Rtg. kommend (Name)
Rtg. gehend (Name)
Vmax StVO 
Kommentar Lindwedel
Gerätetyp **SDR Traffic+**

Zeitbereich

Startdatum 30.09.2024 11:00
Enddatum 11.10.2024 09:59
Tage Mo, Di, Mi, Do, Fr, Sa, So
Zeitintervall 60 Minuten
Zeitfenster / Tag 00:00 - 23:59

Verkehrsmengen Ganglinie

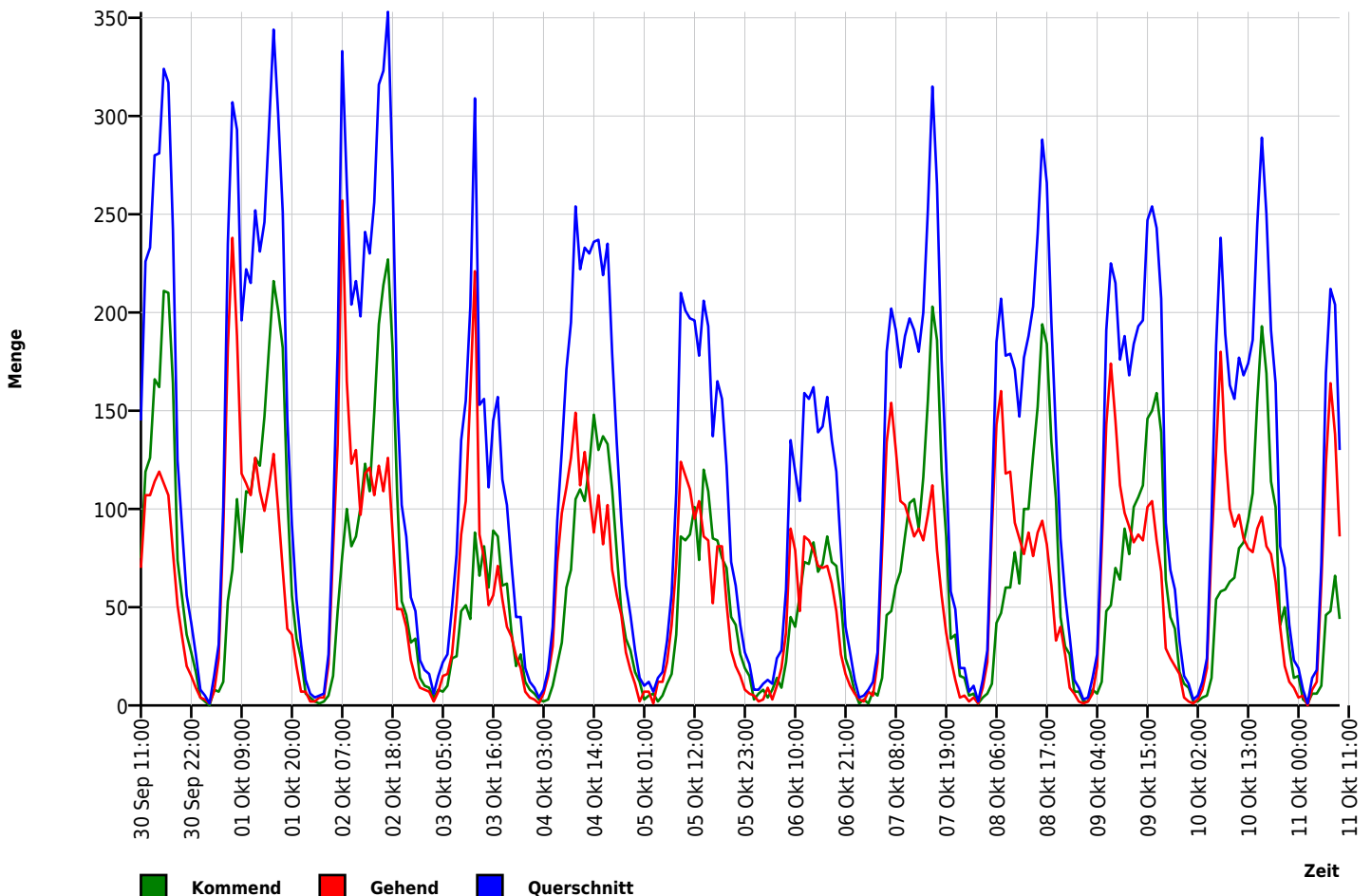

Autor

Institution Samtgemeinde Schwarmstedt
 Abteilung FB II - Bürgerdienste
 Straße Am Markt 1
 PLZ 29690
 Stadt Schwarmstedt
 Land Deutschland
 Ansprechpartner Team Ordnung
 Telefon +49-5071-809292
 E-Mail ordnungswesen@schwarmstedt.de



Erstellt mit **DataCollect Webreporter** Version 1.0 am 08.11.2024 12:07:27

Messtelle

Name Hannoversche Str
 Rtg. kommend (Name)
 Rtg. gehend (Name)
 Vmax StVO 
 Kommentar Lindwedel
 Gerätetyp **SDR Traffic+**

Zeitbereich

Startdatum 30.09.2024 11:00
 Enddatum 11.10.2024 09:59
 Tage Mo, Di, Mi, Do, Fr, Sa, So
 Zeitintervall 60 Minuten
 Zeitfenster / Tag 00:00 - 23:59

Geschwindigkeits-Histogramm

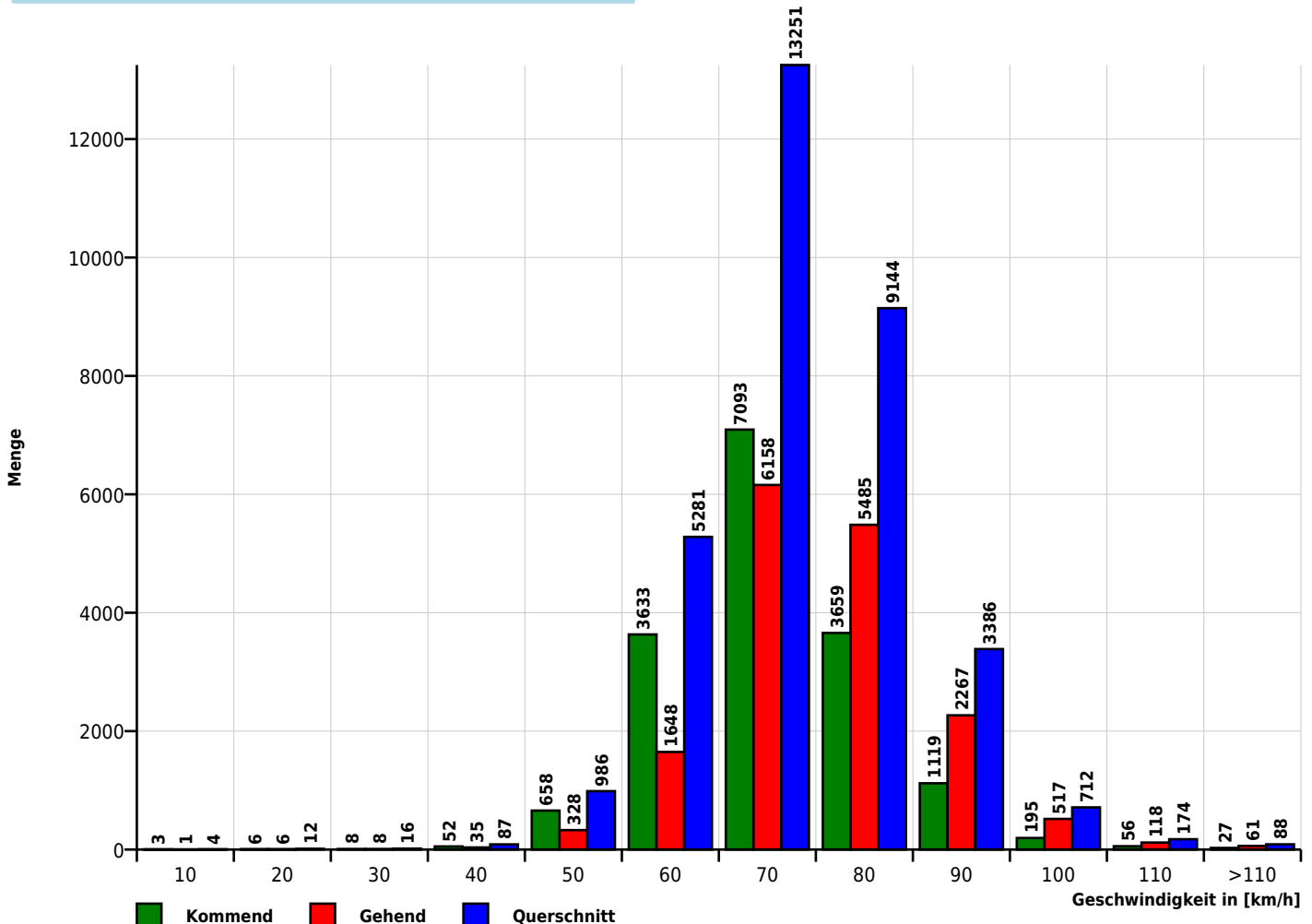

Autor

Institution Samtgemeinde Schwarmstedt
 Abteilung FB II - Bürgerdienste
 Straße Am Markt 1
 PLZ 29690
 Stadt Schwarmstedt
 Land Deutschland
 Ansprechpartner Team Ordnung
 Telefon +49-5071-809292
 E-Mail ordnungswesen@schwarmstedt.de



Erstellt mit **DataCollect Webreporter** Version 1.0 am 08.11.2024 12:07:27

Messtelle

Name Hannoversche Str
 Rtg. kommend (Name)
 Rtg. gehend (Name)
 Vmax StVO 
 Kommentar Lindwedel
 Gerätetyp **SDR Traffic+**

Zeitbereich

Startdatum 30.09.2024 11:00
 Enddatum 11.10.2024 09:59
 Tage Mo, Di, Mi, Do, Fr, Sa, So
 Zeitintervall 60 Minuten
 Zeitfenster / Tag 00:00 - 23:59

Längen-Histogramm

