

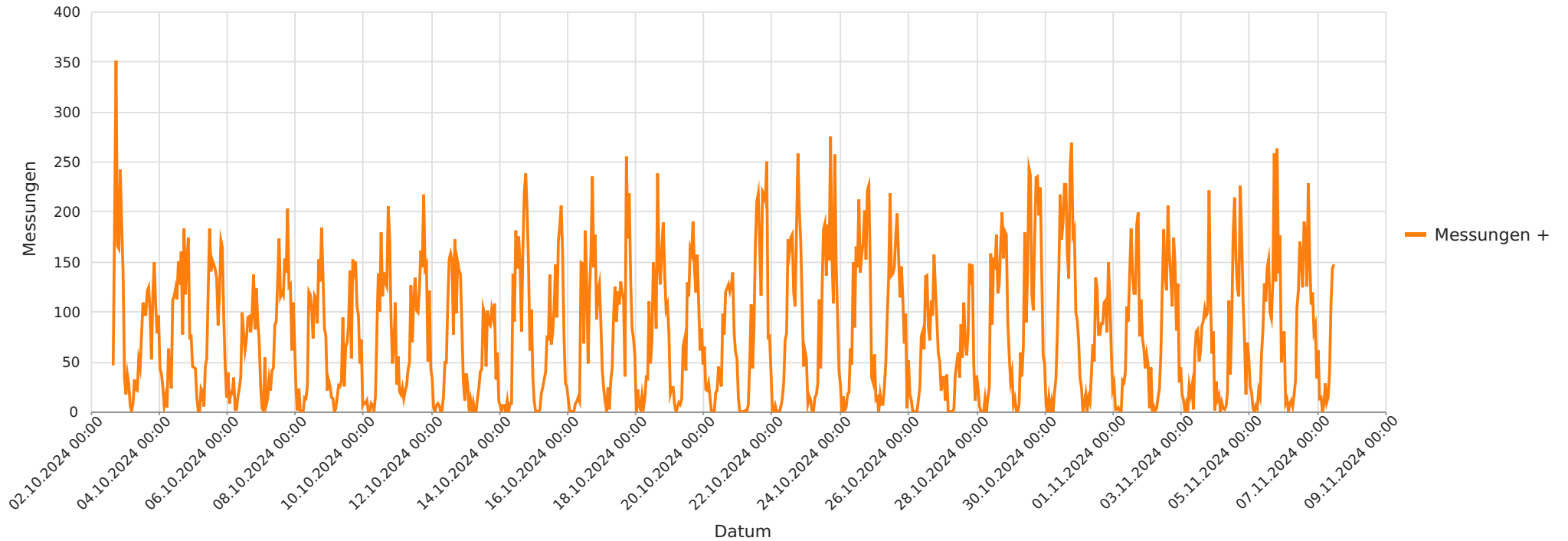

2024_10_02-2024_11_07 Marschweg Richtung gelbe Riehte, Buchholz
Anzahl der Messwerte vs. Messzeitraum



Statistik

Mittwoch, 2. Oktober 2024, 16:00 Uhr bis Donnerstag, 7. November 2024, 13:00 Uhr

Messungen		68403
Durchschnittsgeschwindigkeit	Vd	30 km/h
85% der Fahrzeuge fahren langsamer oder maximal	V85	37 km/h
Maximalgeschwindigkeit	Vmax	70 km/h



2024_10_02-2024_11_07 Marschweg Richtung gelbe Riehte, Buchholz
Geschwindigkeit vs. prozentueller Anteil an Messwerten

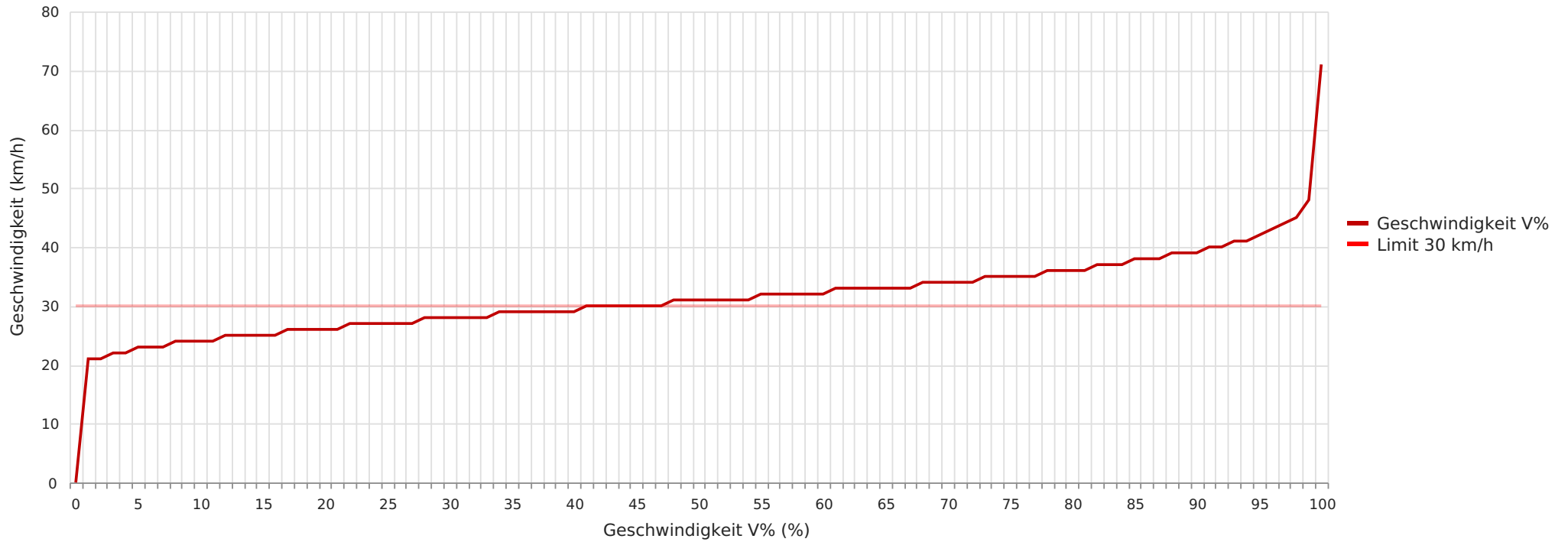

Statistik

Mittwoch, 2. Oktober 2024, 16:00 Uhr bis Donnerstag, 7. November 2024, 13:00 Uhr

Messungen	68403
Durchschnittsgeschwindigkeit	Vd 30 km/h
85% der Fahrzeuge fahren langsamer oder maximal	V85 37 km/h
Maximalgeschwindigkeit	Vmax 70 km/h



2024_10_02-2024_11_07 Marschweg Richtung gelbe Riehte, Buchholz
Vd, V85, Vmax vs. Uhrzeit

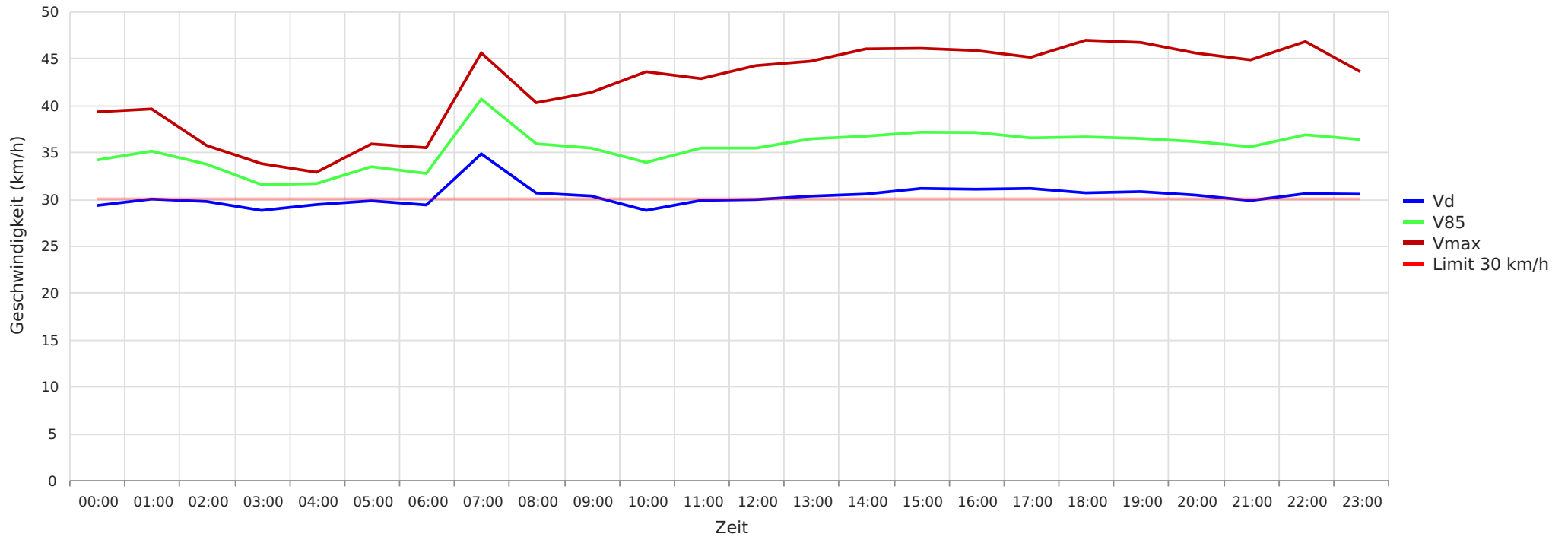

Statistik

Mittwoch, 2. Oktober 2024, 16:00 Uhr bis Donnerstag, 7. November 2024, 13:00 Uhr

Messungen	68403
Durchschnittsgeschwindigkeit	Vd 30 km/h
85% der Fahrzeuge fahren langsamer oder maximal	V85 37 km/h
Maximalgeschwindigkeit	Vmax 70 km/h



2024_10_02-2024_11_07 Marschweg Richtung gelbe Riehte, Buchholz
Gemittelte Anzahl an Messwerten vs. Uhrzeit

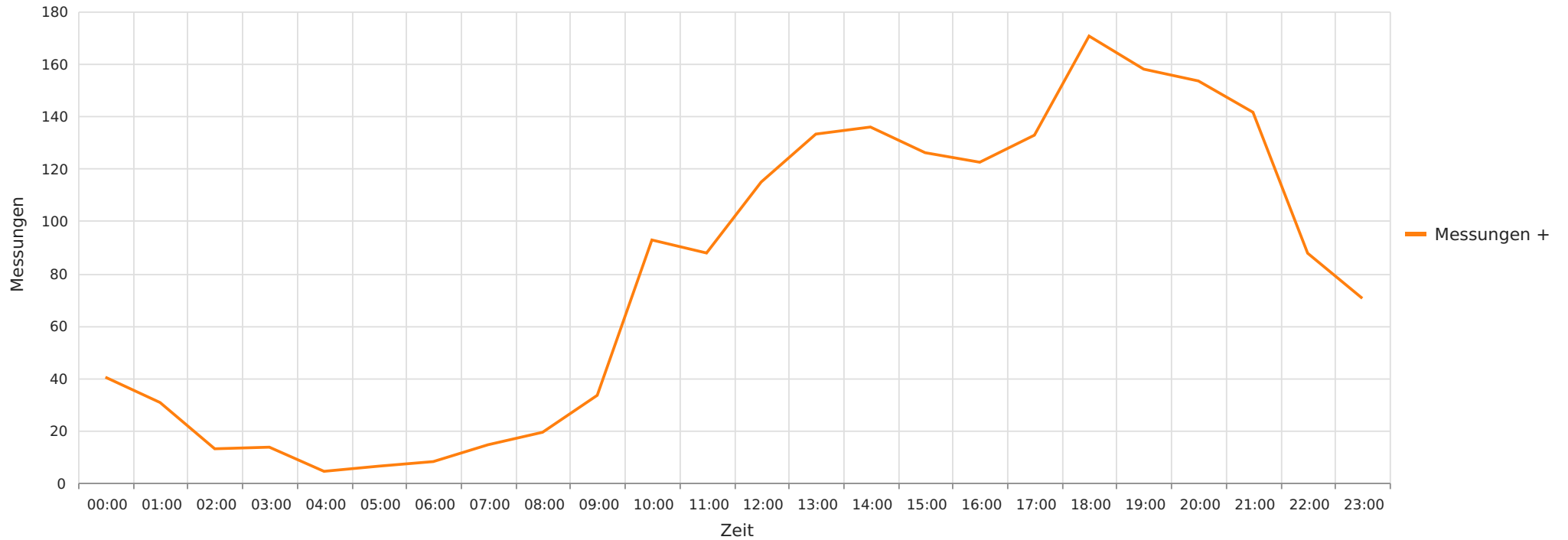

Statistik

Mittwoch, 2. Oktober 2024, 16:00 Uhr bis Donnerstag, 7. November 2024, 13:00 Uhr

Messungen	68403
Durchschnittsgeschwindigkeit	Vd 30 km/h
85% der Fahrzeuge fahren langsamer oder maximal	V85 37 km/h
Maximalgeschwindigkeit	Vmax 70 km/h



2024_10_02-2024_11_07 Marschweg Richtung gelbe Riehte, Buchholz
Vd, V85, Vmax, Anzahl der Messwerte vs. Wochentag

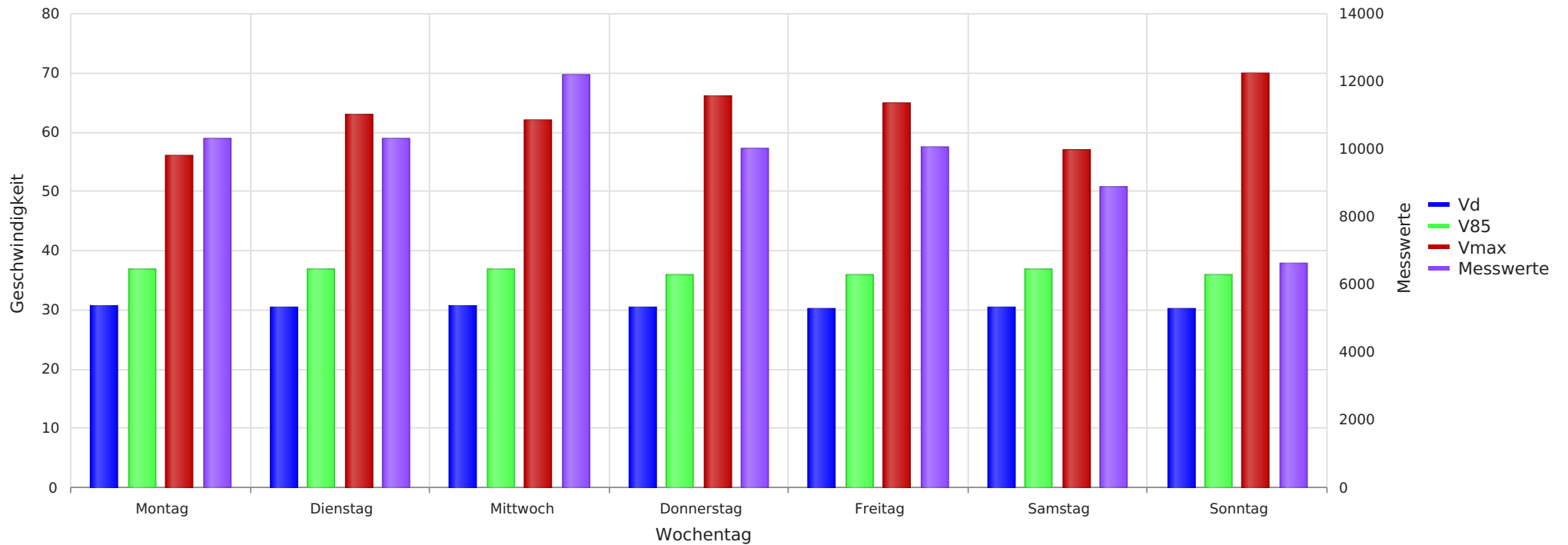

Statistik

Mittwoch, 2. Oktober 2024, 16:00 Uhr bis Donnerstag, 7. November 2024, 13:00 Uhr

Messungen	68403
Durchschnittsgeschwindigkeit	Vd 30 km/h
85% der Fahrzeuge fahren langsamer oder maximal	V85 37 km/h
Maximalgeschwindigkeit	Vmax 70 km/h



2024_10_02-2024_11_07 Marschweg Richtung gelbe Riehte, Buchholz
Anzahl der Messwerte vs. Geschwindigkeit

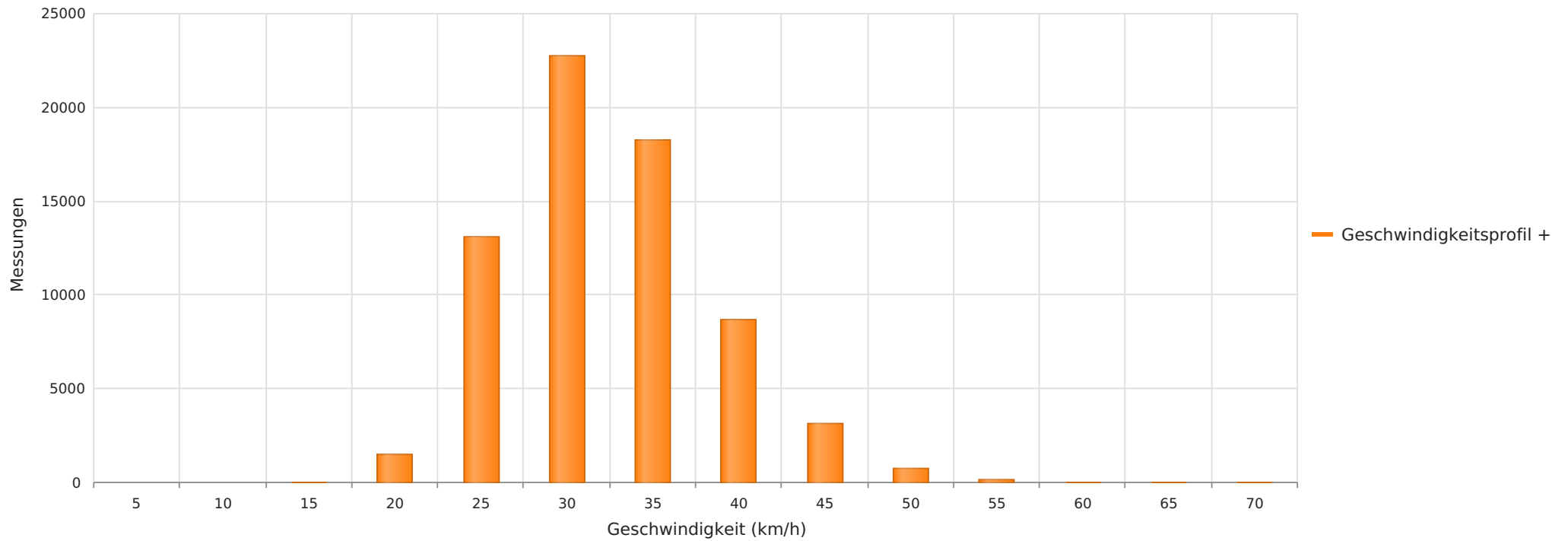

Statistik

Mittwoch, 2. Oktober 2024, 16:00 Uhr bis Donnerstag, 7. November 2024, 13:00 Uhr

Messungen	68403
Durchschnittsgeschwindigkeit	Vd 30 km/h
85% der Fahrzeuge fahren langsamer oder maximal	V85 37 km/h
Maximalgeschwindigkeit	Vmax 70 km/h