

2023_11_01-12_13 Buchholz Dorfstraße Höhe Schule Richtung B214
Anzahl der Messwerte vs. Geschwindigkeit

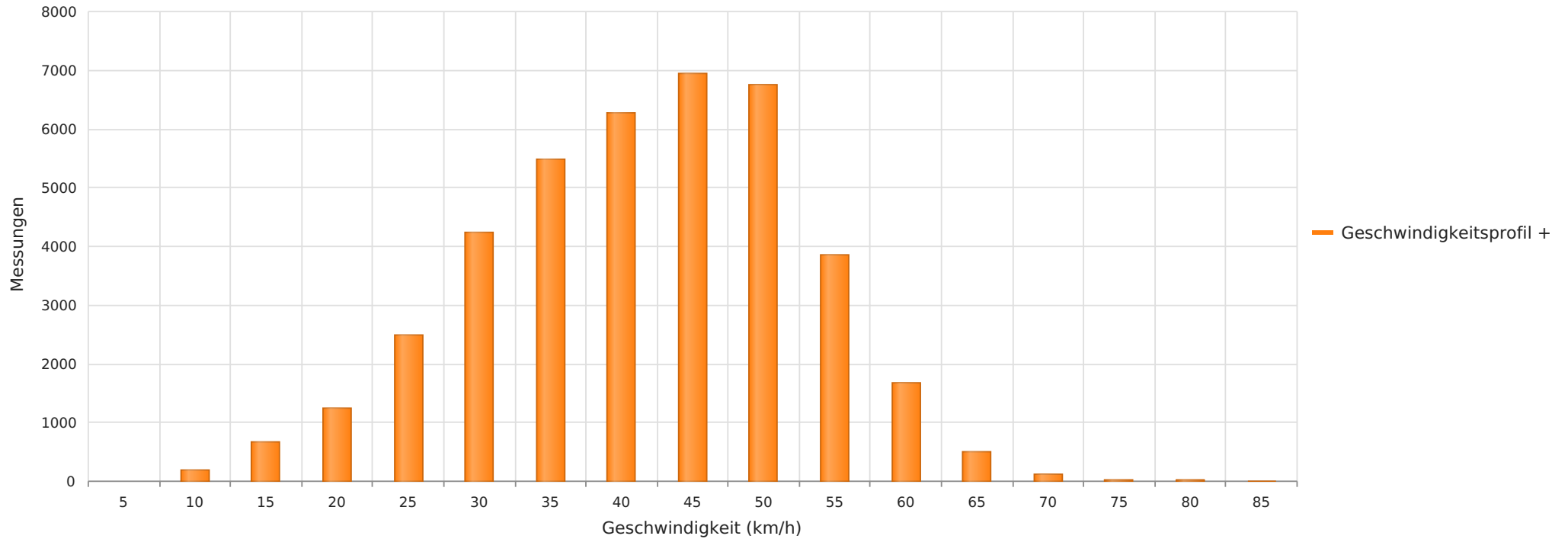

Statistik

Mittwoch, 1. November 2023, 12:00 Uhr bis Mittwoch, 13. Dezember 2023, 16:00 Uhr

Messungen		40499
Durchschnittsgeschwindigkeit	Vd	39 km/h
85% der Fahrzeuge fahren langsamer oder maximal	V85	51 km/h
Maximalgeschwindigkeit	Vmax	85 km/h

2023_11_01-12_13 Buchholz Dorfstraße Höhe Schule Richtung B214
Anzahl der Messwerte vs. Messzeitraum

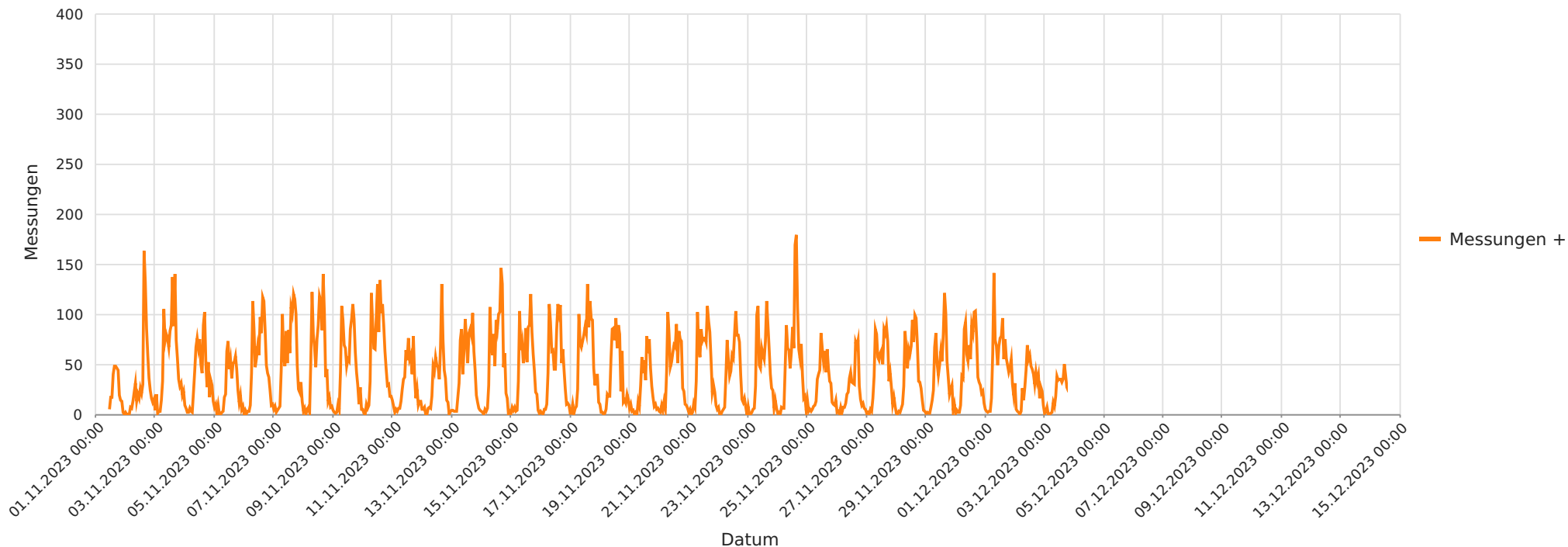

Statistik

Mittwoch, 1. November 2023, 12:00 Uhr bis Mittwoch, 13. Dezember 2023, 16:00 Uhr

Messungen		40499
Durchschnittsgeschwindigkeit	Vd	39 km/h
85% der Fahrzeuge fahren langsamer oder maximal	V85	51 km/h
Maximalgeschwindigkeit	Vmax	85 km/h

2023_11_01-12_13 Buchholz Dorfstraße Höhe Schule Richtung B214
Geschwindigkeit vs. prozentueller Anteil an Messwerten

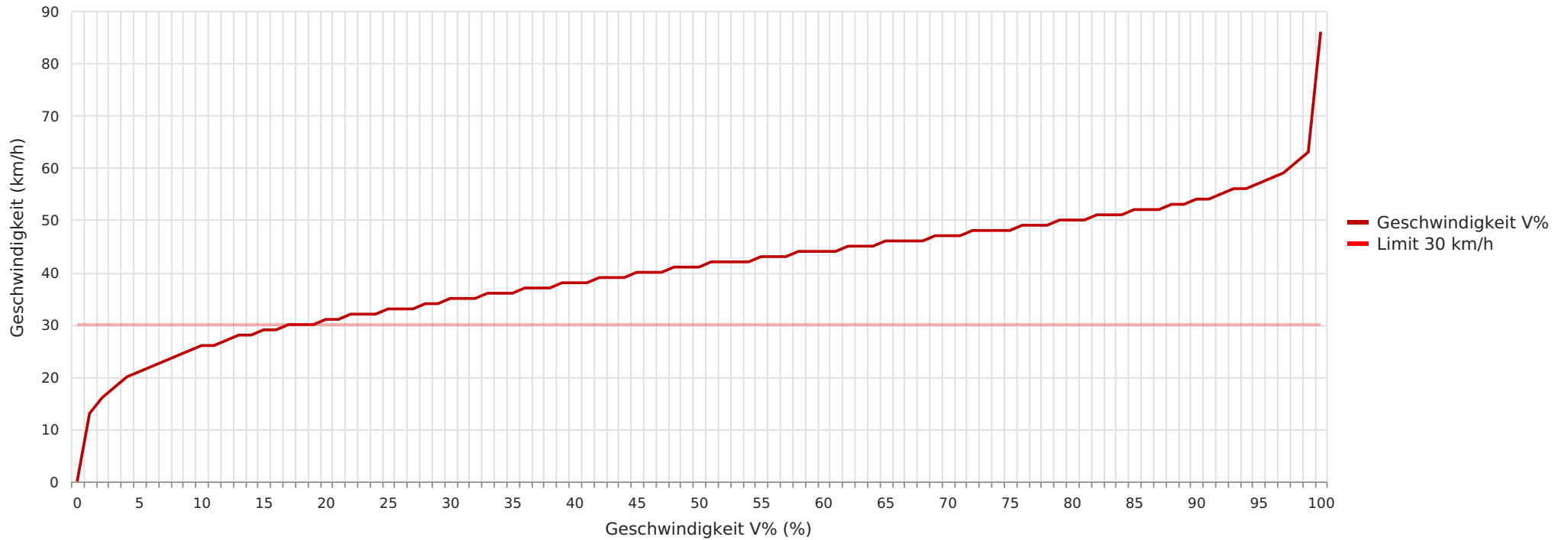

Statistik

Mittwoch, 1. November 2023, 12:00 Uhr bis Mittwoch, 13. Dezember 2023, 16:00 Uhr

Messungen	40499
Durchschnittsgeschwindigkeit	Vd 39 km/h
85% der Fahrzeuge fahren langsamer oder maximal	V85 51 km/h
Maximalgeschwindigkeit	Vmax 85 km/h

2023_11_01-12_13 Buchholz Dorfstraße Höhe Schule Richtung B214
Vd, V85, Vmax vs. Uhrzeit

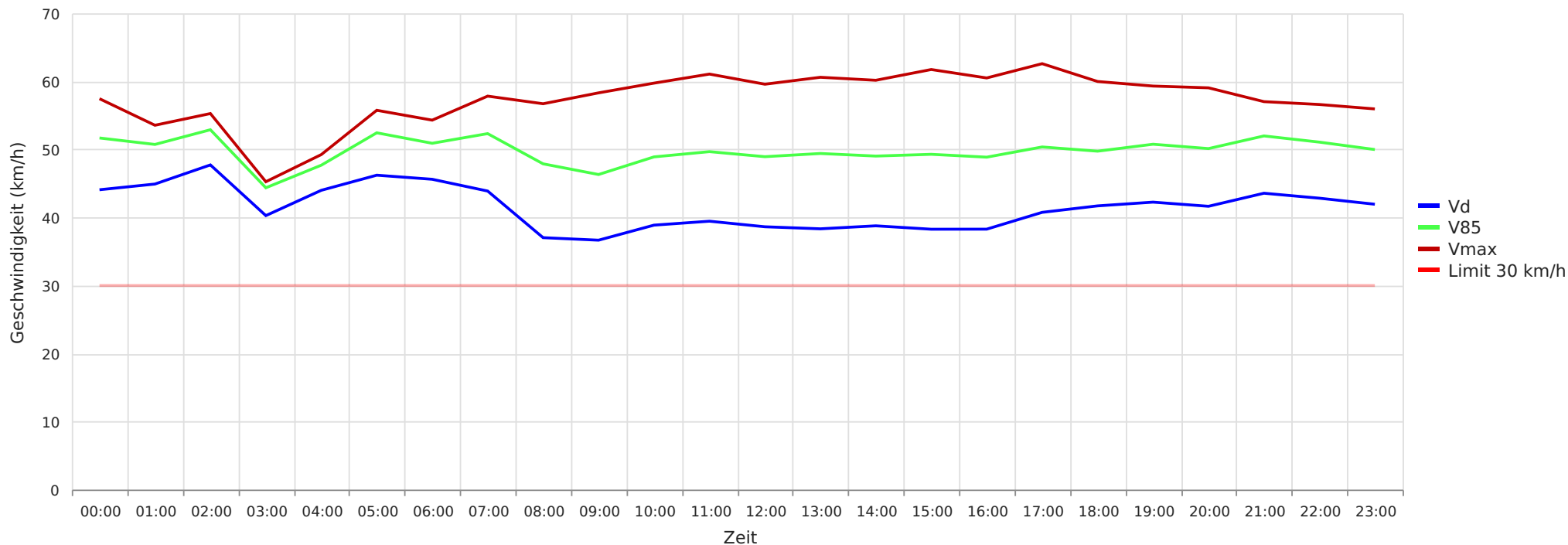

Statistik

Mittwoch, 1. November 2023, 12:00 Uhr bis Mittwoch, 13. Dezember 2023, 16:00 Uhr

Messungen		40499
Durchschnittsgeschwindigkeit	Vd	39 km/h
85% der Fahrzeuge fahren langsamer oder maximal	V85	51 km/h
Maximalgeschwindigkeit	Vmax	85 km/h

2023_11_01-12_13 Buchholz Dorfstraße Höhe Schule Richtung B214
Gemittelte Anzahl an Messwerten vs. Uhrzeit

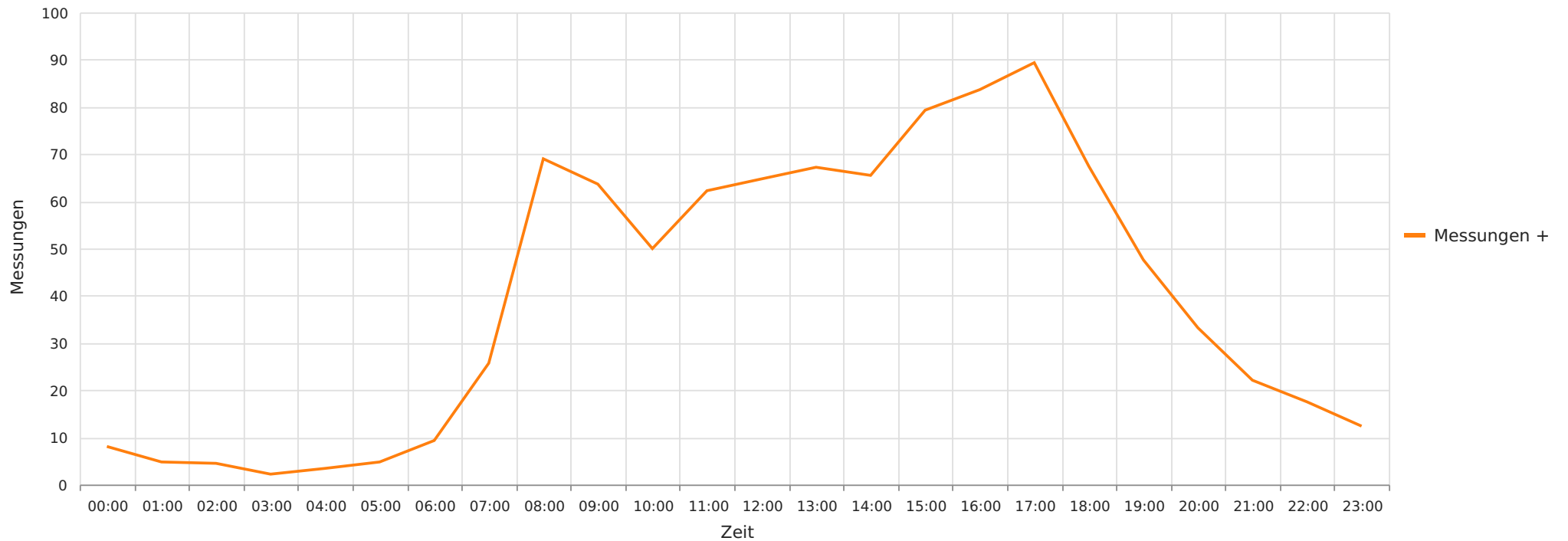

Statistik

Mittwoch, 1. November 2023, 12:00 Uhr bis Mittwoch, 13. Dezember 2023, 16:00 Uhr

Messungen		40499
Durchschnittsgeschwindigkeit	Vd	39 km/h
85% der Fahrzeuge fahren langsamer oder maximal	V85	51 km/h
Maximalgeschwindigkeit	Vmax	85 km/h

2023_11_01-12_13 Buchholz Dorfstraße Höhe Schule Richtung B214
Vd, V85, Vmax, Anzahl der Messwerte vs. Wochentag

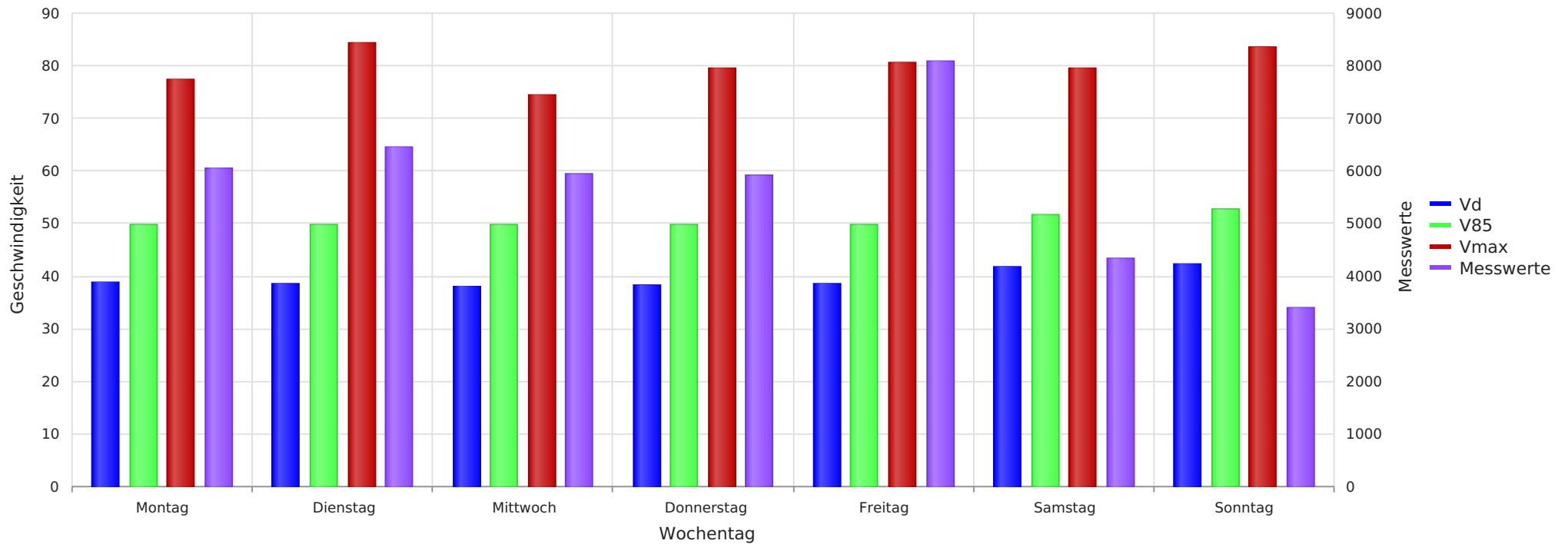

Statistik

Mittwoch, 1. November 2023, 12:00 Uhr bis Mittwoch, 13. Dezember 2023, 16:00 Uhr

Messungen		40499
Durchschnittsgeschwindigkeit	Vd	39 km/h
85% der Fahrzeuge fahren langsamer oder maximal	V85	51 km/h
Maximalgeschwindigkeit	Vmax	85 km/h