

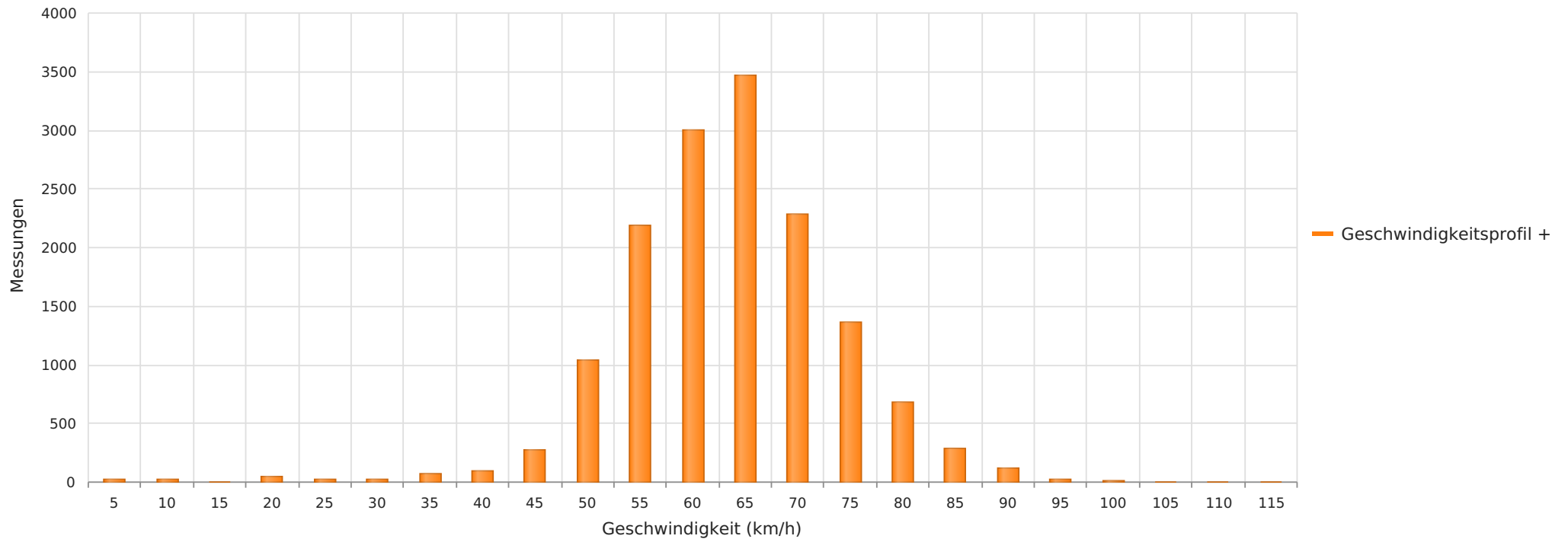

2024_01_11-01_25 Engehausen Ortseingang Richtung Celle
Anzahl der Messwerte vs. Geschwindigkeit



Statistik

Donnerstag, 11. Januar 2024, 11:00 Uhr bis Donnerstag, 25. Januar 2024, 17:00 Uhr

Messungen		15068
Durchschnittsgeschwindigkeit	Vd	61 km/h
85% der Fahrzeuge fahren langsamer oder maximal	V85	72 km/h
Maximalgeschwindigkeit	Vmax	113 km/h



2024_01_11-01_25 Engehausen Ortseingang Richtung Celle
Anzahl der Messwerte vs. Messzeitraum

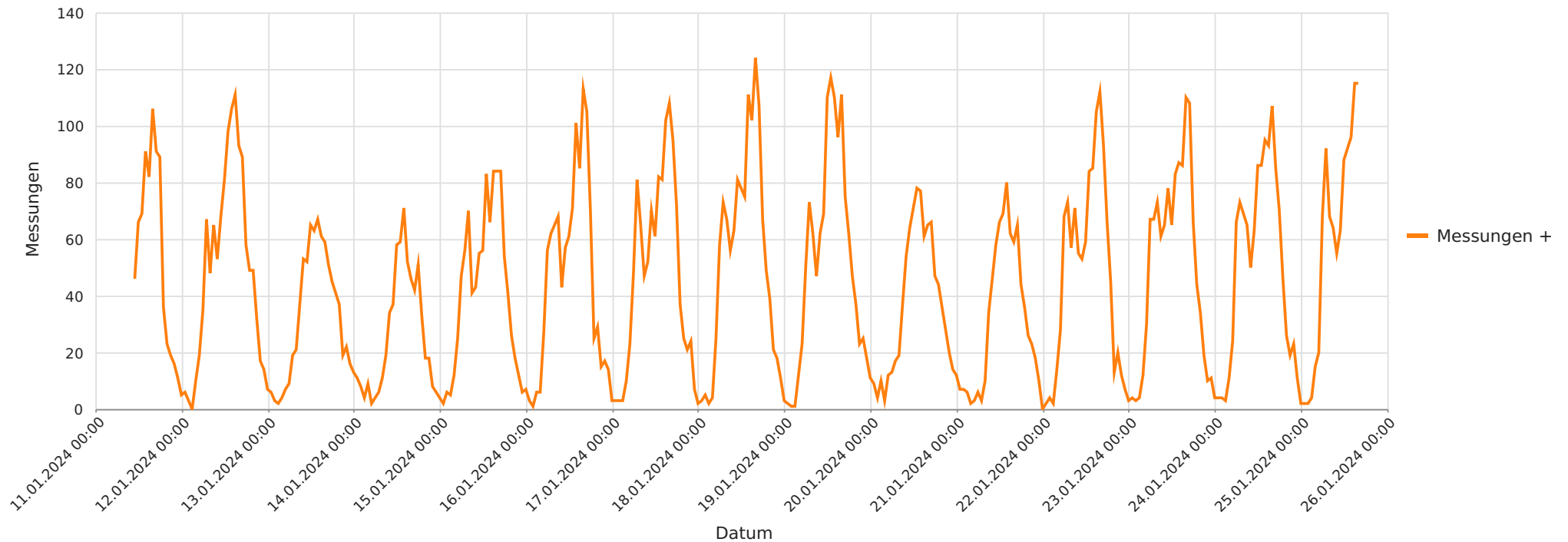

Statistik

Donnerstag, 11. Januar 2024, 11:00 Uhr bis Donnerstag, 25. Januar 2024, 17:00 Uhr

Messungen		15068
Durchschnittsgeschwindigkeit	Vd	61 km/h
85% der Fahrzeuge fahren langsamer oder maximal	V85	72 km/h
Maximalgeschwindigkeit	Vmax	113 km/h



2024_01_11-01_25 Engehausen Ortseingang Richtung Celle
Geschwindigkeit vs. prozentueller Anteil an Messwerten

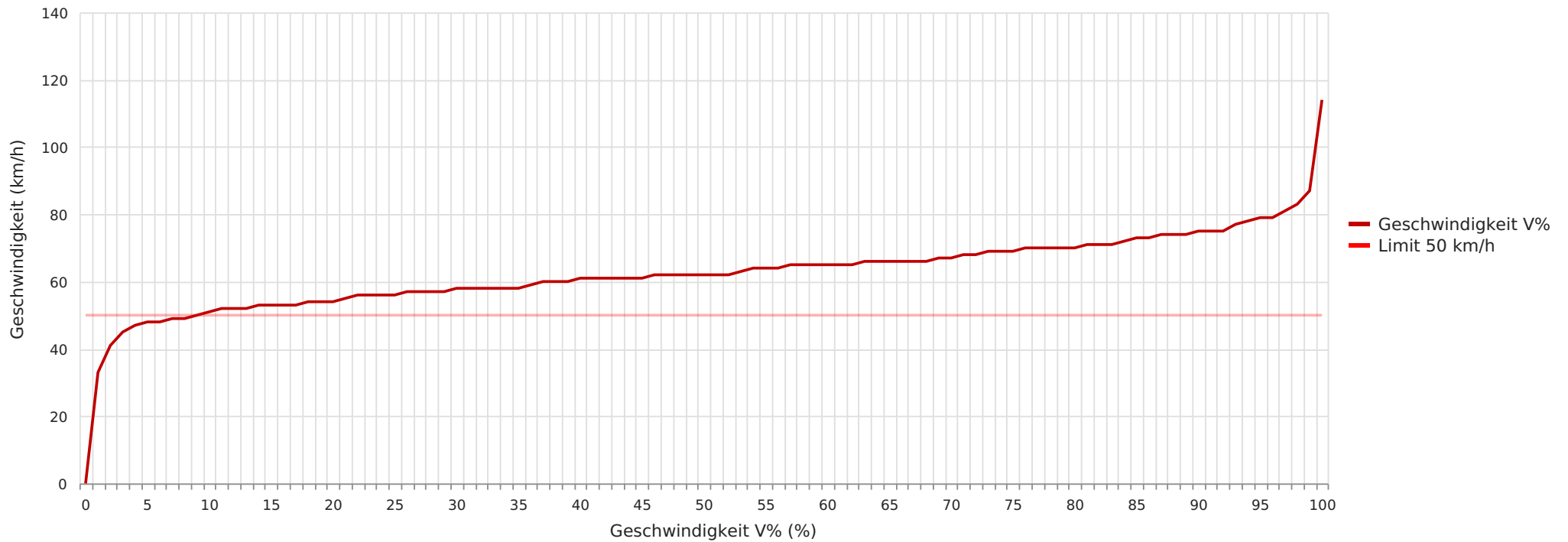

Statistik

Donnerstag, 11. Januar 2024, 11:00 Uhr bis Donnerstag, 25. Januar 2024, 17:00 Uhr

Messungen	15068
Durchschnittsgeschwindigkeit	Vd 61 km/h
85% der Fahrzeuge fahren langsamer oder maximal	V85 72 km/h
Maximalgeschwindigkeit	Vmax 113 km/h





2024_01_11-01_25 Engehausen Ortseingang Richtung Celle
Vd, V85, Vmax vs. Uhrzeit

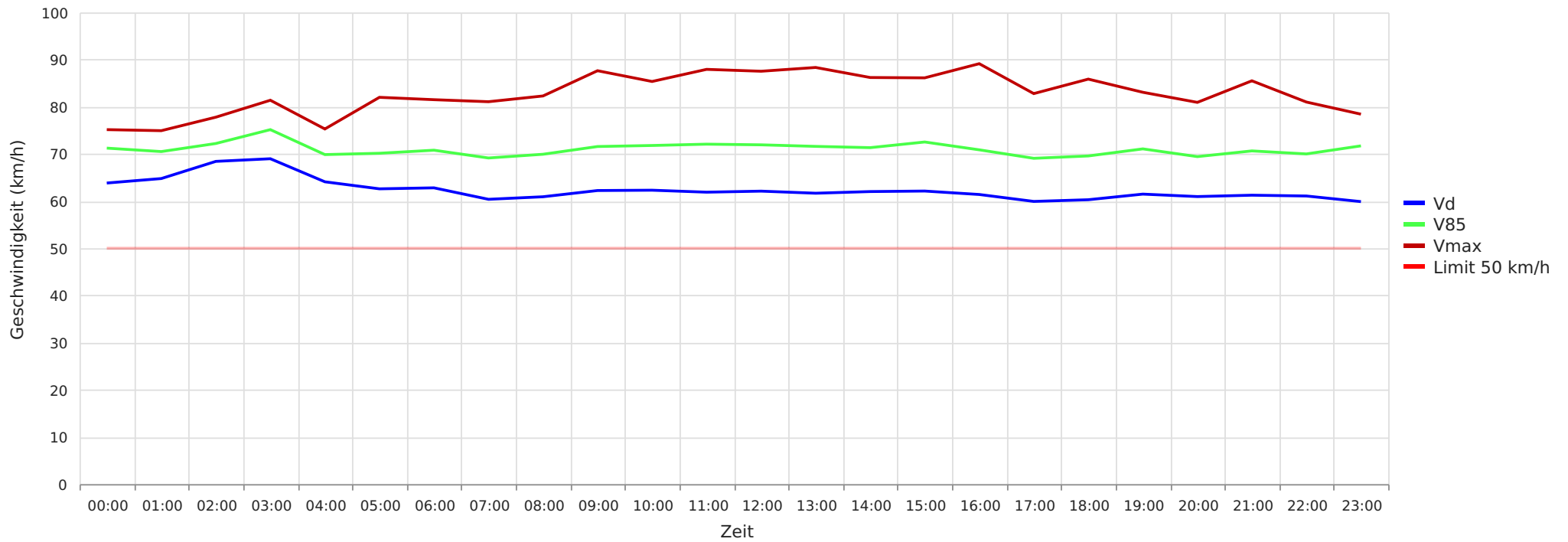

Statistik

Donnerstag, 11. Januar 2024, 11:00 Uhr bis Donnerstag, 25. Januar 2024, 17:00 Uhr

Messungen	15068
Durchschnittsgeschwindigkeit	Vd 61 km/h
85% der Fahrzeuge fahren langsamer oder maximal	V85 72 km/h
Maximalgeschwindigkeit	Vmax 113 km/h





2024_01_11-01_25 Engehausen Ortseingang Richtung Celle
Gemittelte Anzahl an Messwerten vs. Uhrzeit

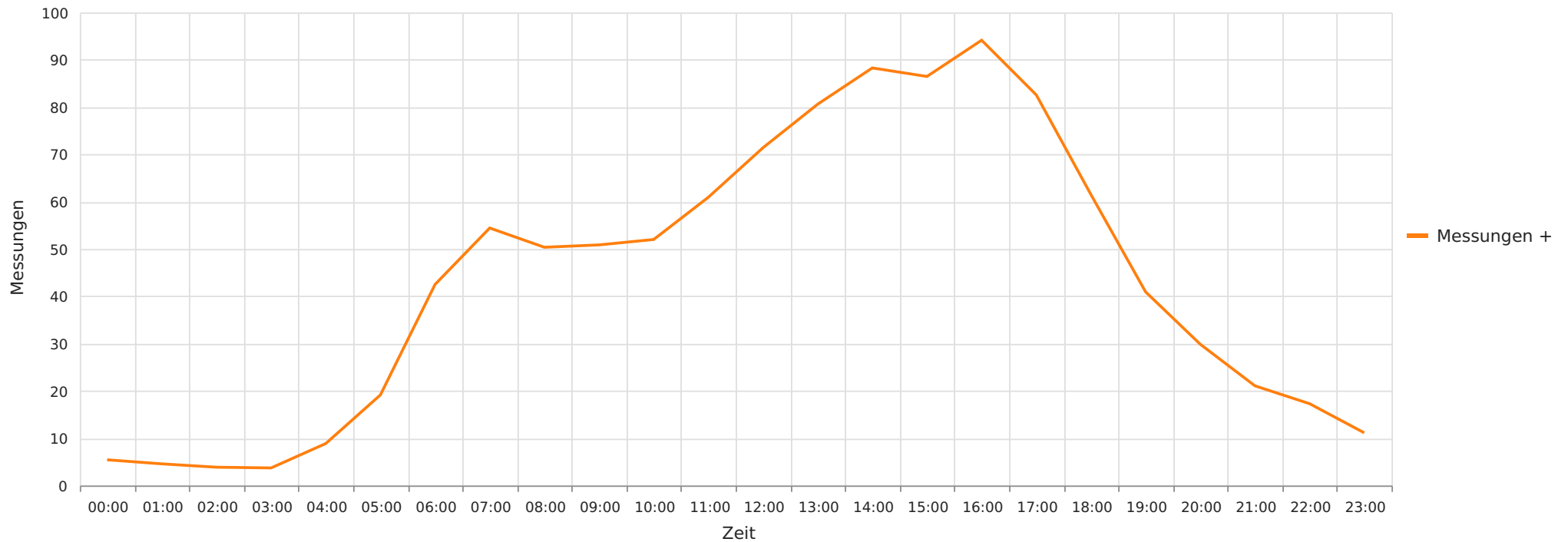

Statistik

Donnerstag, 11. Januar 2024, 11:00 Uhr bis Donnerstag, 25. Januar 2024, 17:00 Uhr

Messungen	15068
Durchschnittsgeschwindigkeit	Vd 61 km/h
85% der Fahrzeuge fahren langsamer oder maximal	V85 72 km/h
Maximalgeschwindigkeit	Vmax 113 km/h





2024_01_11-01_25 Engehausen Ortseingang Richtung Celle
Vd, V85, Vmax, Anzahl der Messwerte vs. Wochentag

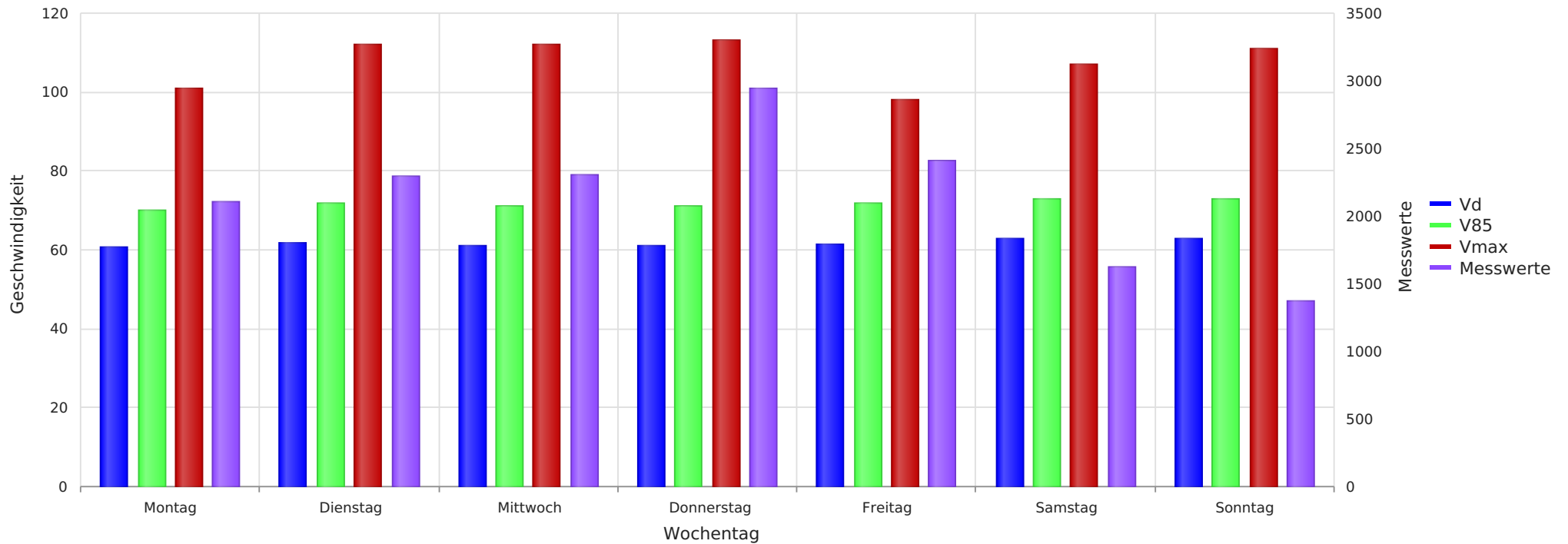

Statistik

Donnerstag, 11. Januar 2024, 11:00 Uhr bis Donnerstag, 25. Januar 2024, 17:00 Uhr

Messungen	15068
Durchschnittsgeschwindigkeit	Vd 61 km/h
85% der Fahrzeuge fahren langsamer oder maximal	V85 72 km/h
Maximalgeschwindigkeit	Vmax 113 km/h