

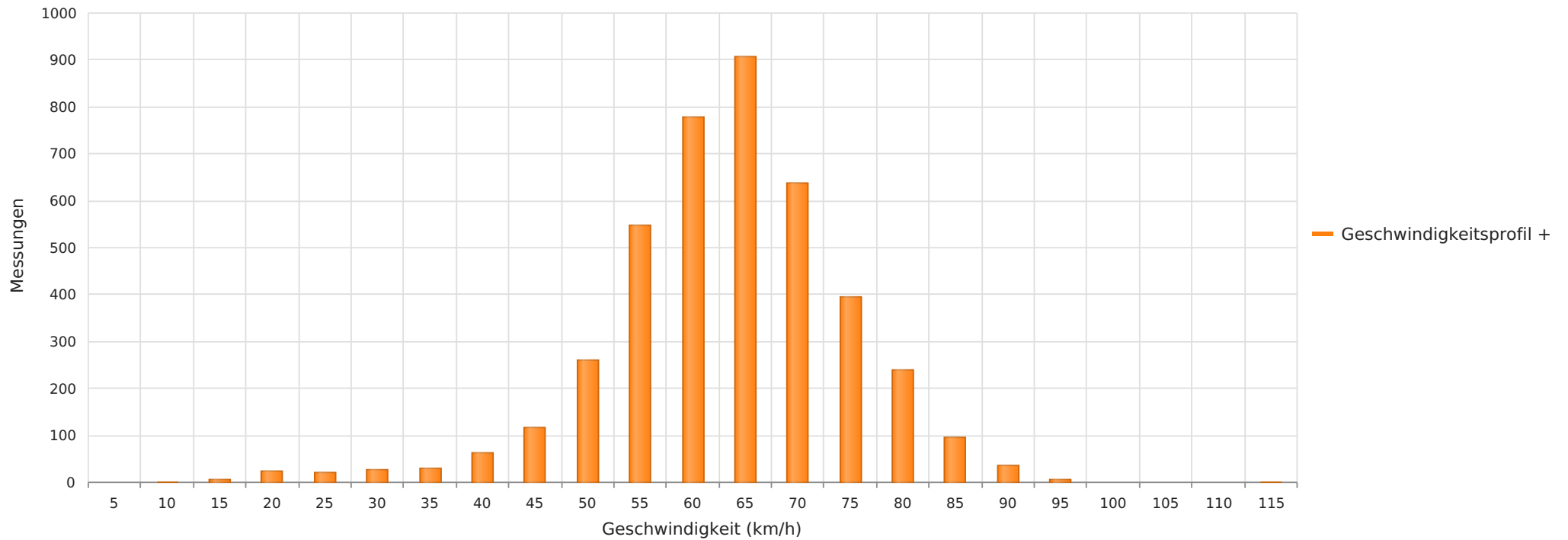

2024_03_06-22 Nienhagen Ortseingang Richtung Gilten
Anzahl der Messwerte vs. Geschwindigkeit



Statistik

Mittwoch, 6. März 2024, 14:00 Uhr bis Freitag, 22. März 2024, 22:00 Uhr

Messungen	4192
Durchschnittsgeschwindigkeit	Vd 61 km/h
85% der Fahrzeuge fahren langsamer oder maximal	V85 73 km/h
Maximalgeschwindigkeit	Vmax 111 km/h



2024_03_06-22 Nienhagen Ortseingang Richtung Gilten
Anzahl der Messwerte vs. Messzeitraum

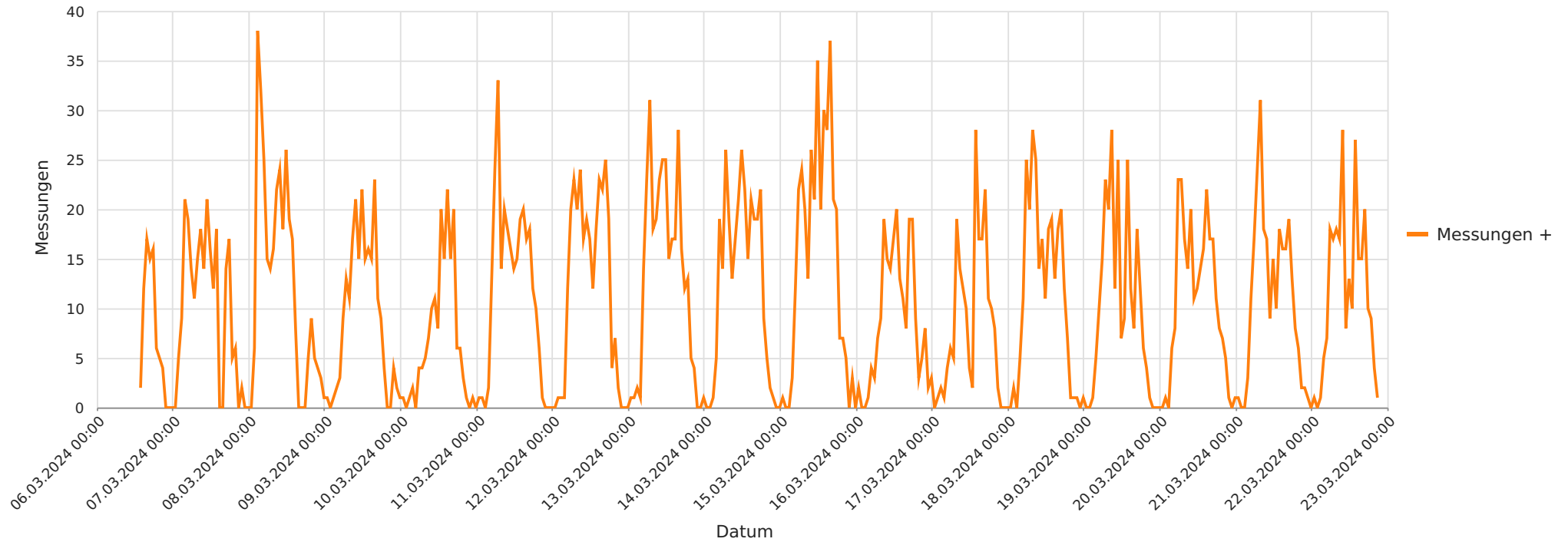

Statistik

Mittwoch, 6. März 2024, 14:00 Uhr bis Freitag, 22. März 2024, 22:00 Uhr

Messungen	4192
Durchschnittsgeschwindigkeit	Vd 61 km/h
85% der Fahrzeuge fahren langsamer oder maximal	V85 73 km/h
Maximalgeschwindigkeit	Vmax 111 km/h



2024_03_06-22 Nienhagen Ortseingang Richtung Gilten
Geschwindigkeit vs. prozentueller Anteil an Messwerten

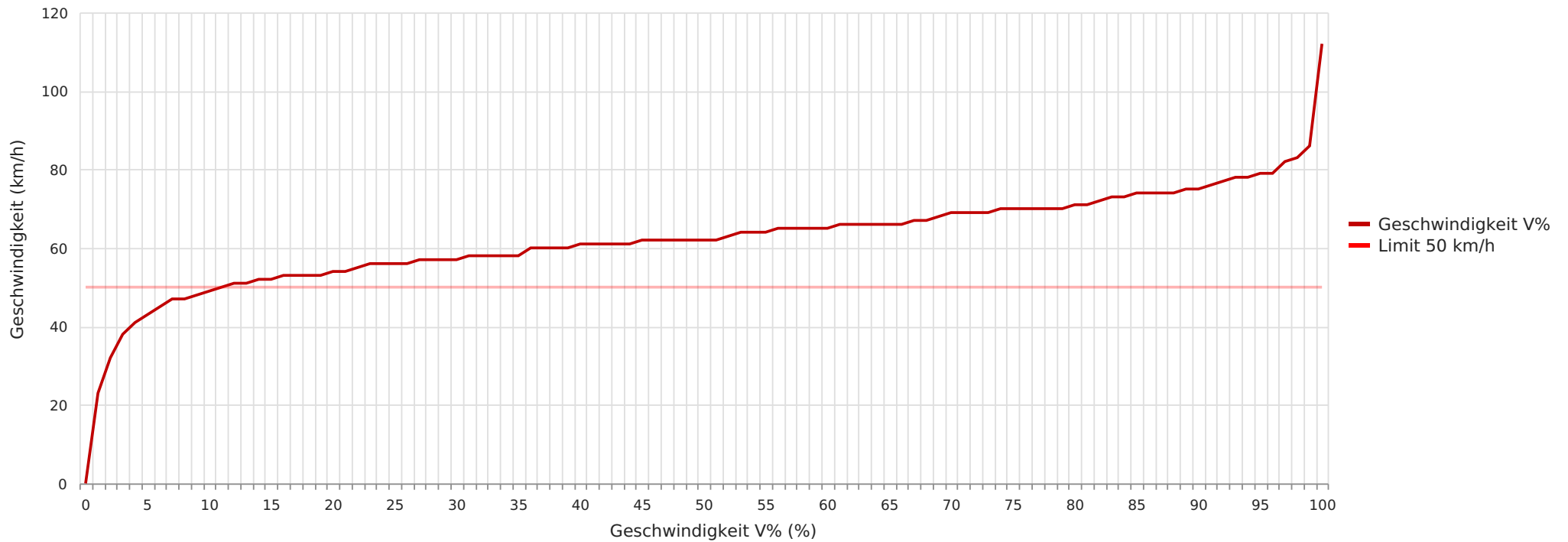

Statistik

Mittwoch, 6. März 2024, 14:00 Uhr bis Freitag, 22. März 2024, 22:00 Uhr

Messungen	4192
Durchschnittsgeschwindigkeit	Vd 61 km/h
85% der Fahrzeuge fahren langsamer oder maximal	V85 73 km/h
Maximalgeschwindigkeit	Vmax 111 km/h



2024_03_06-22 Nienhagen Ortseingang Richtung Gilten
Vd, V85, Vmax vs. Uhrzeit

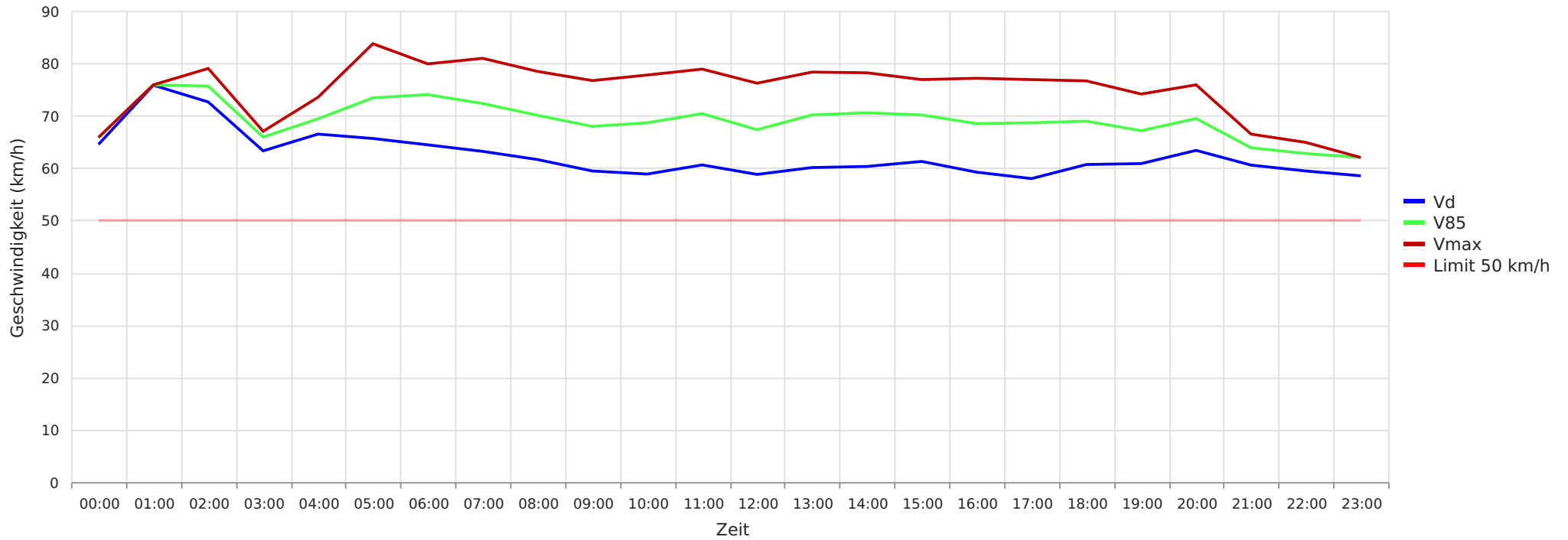

Statistik

Mittwoch, 6. März 2024, 14:00 Uhr bis Freitag, 22. März 2024, 22:00 Uhr

Messungen	4192
Durchschnittsgeschwindigkeit	Vd 61 km/h
85% der Fahrzeuge fahren langsamer oder maximal	V85 73 km/h
Maximalgeschwindigkeit	Vmax 111 km/h



2024_03_06-22 Nienhagen Ortseingang Richtung Gilten
Gemittelte Anzahl an Messwerten vs. Uhrzeit

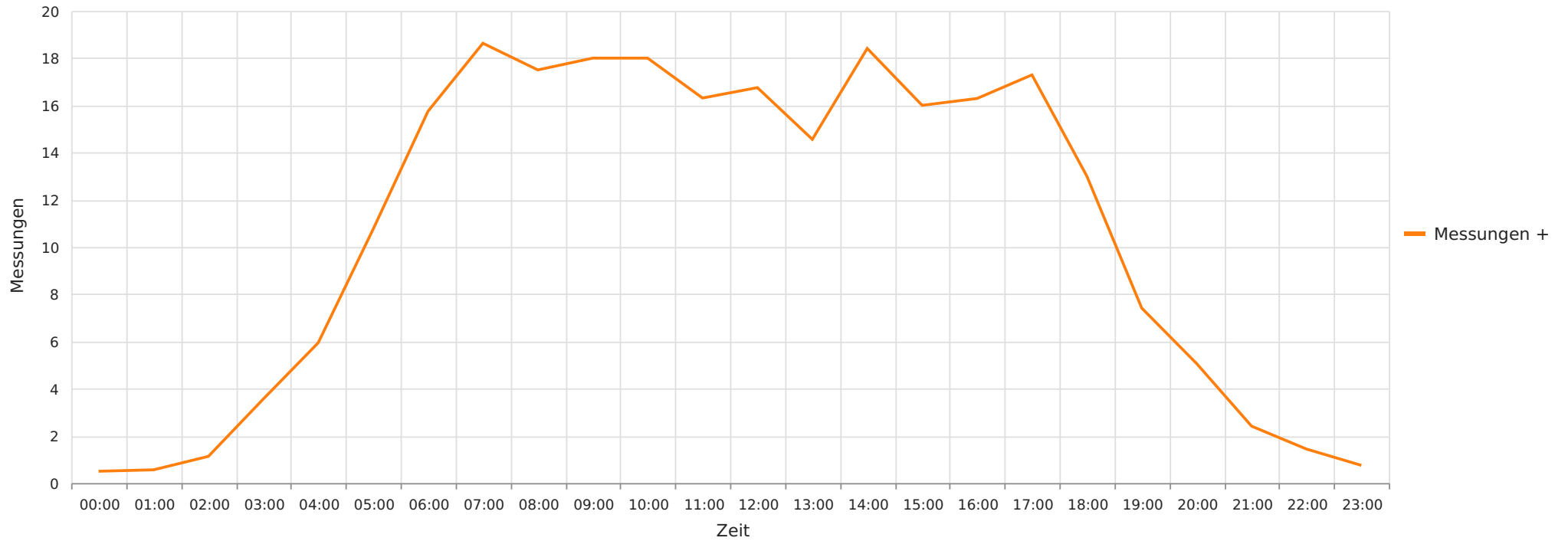

Statistik

Mittwoch, 6. März 2024, 14:00 Uhr bis Freitag, 22. März 2024, 22:00 Uhr

Messungen	4192
Durchschnittsgeschwindigkeit	Vd 61 km/h
85% der Fahrzeuge fahren langsamer oder maximal	V85 73 km/h
Maximalgeschwindigkeit	Vmax 111 km/h



2024_03_06-22 Nienhagen Ortseingang Richtung Gilten
Vd, V85, Vmax, Anzahl der Messwerte vs. Wochentag

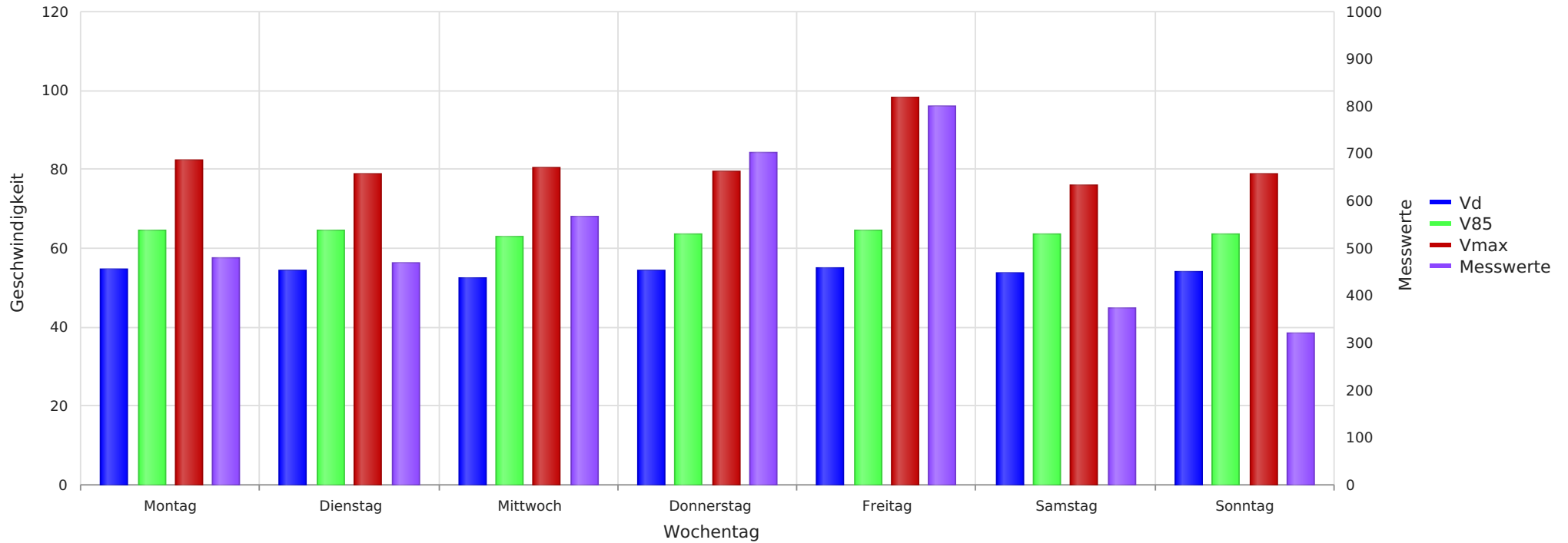

Statistik

Mittwoch, 6. März 2024, 14:00 Uhr bis Freitag, 22. März 2024, 22:00 Uhr

Messungen	4192
Durchschnittsgeschwindigkeit	Vd 61 km/h
85% der Fahrzeuge fahren langsamer oder maximal	V85 73 km/h
Maximalgeschwindigkeit	Vmax 111 km/h